

ДИЗАЙН-ПРОЕКТ ИНТЕРЬЕРА КВАРТИРЫ

по адресу: г. Красноярск,
ул. 78 Добровольческой Бригады, 25 кв. 71

Заказчик: Злобин А.В.
Исполнитель: Гарбенко Е. В., Берзина М. В

Красноярск, 2023



Ведомость чертежей

Наименование	№ листа	Примечание
Состав проекта. Ведомость чертежей	01	
Указания по работе с проектной документацией	01.1	
Обмерный план	02	
План расстановки мебели и оборудования	03	См.З-Д виз.
План демонтажа перегородок и конструкций	04	
План монтажа перегородок и конструкций	05	См.З-Д виз.
План после перепланировки	06	См.З-Д виз.
План заполнения дверных проемов	07	См.З-Д виз.
План привязки сантехнического оборудования	08	См.З-Д виз.
План теплого пола	09	
План полов	10	
План потолков	11	
План расстановки элементов освещения	12	См.З-Д виз.
Ведомость элементов освещения	12.1.	
Ведомость элементов освещения	12.2.	
План расстановки розеток и выключателей	13	
Ведомость розеток и выключателей	13.1.	
План подключения освещения	14	
План маркировки и отделки стен для разверток	15	
Развертки стен. Прихожая. Кухня-гостиная. Ведомость отделки стен.	16	См.З-Д виз.
Развертки стен. Спальня детская. Ведомость отделки стен.	17	См.З-Д виз.
Развертки стен. Спальня родителей. Гардеробная 2. Ведомость отделки стен.	18	См.З-Д виз.
Развертки стен. Ванная. Расклад керамогранита. Ведомость отделки стен.	19	См.З-Д виз.
Развертки стен.Санузел. Гардеробная 1. Расклад керамогранита. Ведомость отделки стен.	20	См.З-Д виз.

Формат А3

М 1:100

Попов

АИ		Ул. 78 ДОБРОВОЛЬЧЕСКОЙ БРИГАДЫ 25, КВ.71		
ГИП	Гарбенко Е.В.	ВЕДОМОСТЬ ЧЕРТЕЖЕЙ	лист	листов
	Берзина М.В.		01	24

УКАЗАНИЯ ПО РАБОТЕ С ПРОЕКТНОЙ ДОКУМЕНТАЦИЕЙ

- 1. Все рабочие чертежи выполняются на основе натурного обмера, выполненного после заключения договора между Заказчиком и Исполнителем проекта. При изменениях на объекте, произошедших после выполнения обмера и до сдачи проекта, Заказчик или назначенный им производитель работ должны проинформировать Исполнителя об этих изменениях. В случае если это не сделано, Исполнитель не несет ответственности за несоответствия в проекте и не обязан вносить корректировки после сдачи проекта. В этом случае Заказчик имеет возможность дополнительно заказать корректировку проекта в соответствии с новыми данными.*
- 2. Прилагаемый к основному проекту альбом трехмерной визуализации не является эталоном для производства работ, поскольку может расходиться с проектом по ряду причин, поэтому при выполнении работ необходимо придерживаться рабочих чертежей проекта, в которых зафиксирован конечный и правильный результат работы над проектом.*
- 3. В процессе подготовительных работ на объекте (демонтаж перегородок, пробивание и закладывание оконных и дверных проемов, удаление старой отделки стен, демонтаж конструкции полов и т.п.) могут измениться линейные размеры, высота и геометрия помещений. Эти изменения необходимо зафиксировать и сообщить Исполнителю, поскольку они повлекут за собой дальнейшие изменения размеров в проекте.*
- 4. При производстве основных монтажных работ (возведение перегородок, заливка стяжки, монтаж подвесных потолков, сантехработы и т.п.) необходимо учитывать изменения размеров, зафиксированные в процессе подготовительных работ. Если изменения линейных размеров, а также размеров горизонтальных и вертикальных привязок объектов монтажа незначительны, их может внести прораб, соблюдая ряд условий: не изменять размеры ниш для встроенных изделий и кухонного оборудования, не приводить к симметрии объекты монтажа по собственному усмотрению, согласовывать изменения с субподрядчиками, особенно если они производят разные виды работ на одном участке объекта. В случае существенного изменения размеров, возникновения важных не зафиксированных проектом факторов, которые влекут за собой цепочку значительных изменений и последствий для реализации проекта, необходимо обратиться к Исполнителю проекта за консультацией или заказать авторский надзор.*
- 5. Перед заказом встроенных изделий необходимо снимать фактические размеры. Поскольку в проекте приведены эскизы изделий, то размеры, конструктивное решение и материал могут подвергаться корректировке, при условии, что внешний вид и рабочие качества изделия (прочность, устойчивость и т.д.) не пострадают. К встроенным изделиям относятся: кухонное оборудование, эксклюзивные перегородки, индивидуальная мебель и т.д, изготавливаемые по заказу в соответствующих ателье и мастерских.*
- 6. Объемы заказываемых отделочных материалов, количество электроприборов и светильников, приведенных в проекте, желательно уточнять перед заказом, сверять с эскизами цвета и материалы для исключения человеческого фактора (ошибки или опечатки проектировщика).*

АИ		УЛ. 78 ДОБРОВОЛЬЧЕСКОЙ БРИГАДЫ 25, КВ.71		
ГИП	Гарбенко Е.В.	УКАЗАНИЕ ПО РАБОТЕ С ПРОЕКТНОЙ ДОКУМЕНТ.	лист	листов
	Берзина М.В.		01.1.	24

ПЛАН ОБМЕРА

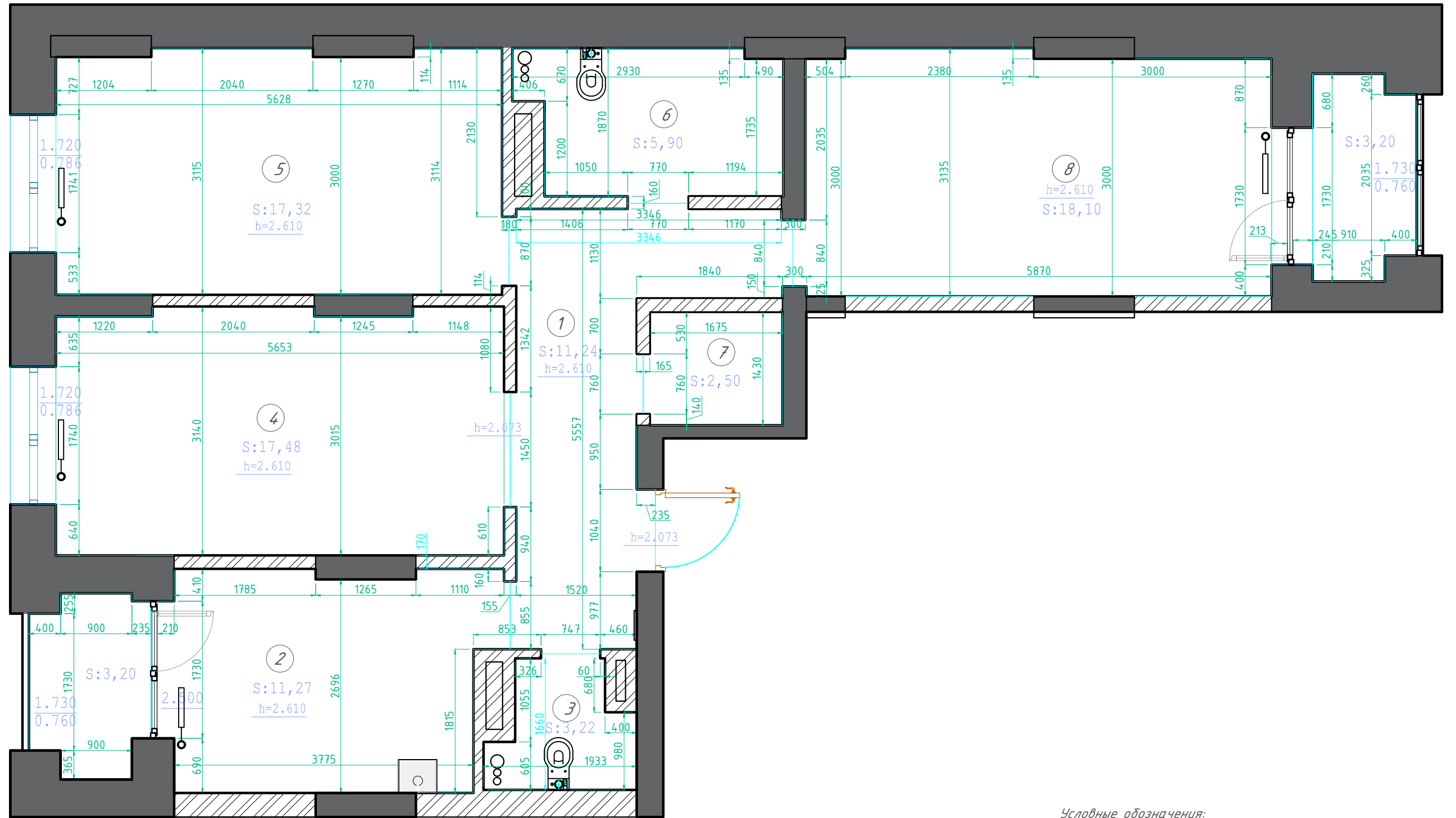

1. Общая площадь квартиры на момент обмера S:87,03 м².

2. ПРИМЕЧАНИЕ: Размеры указаны исходя из предварительного обмера помещения. После начала строительных и отделочных работ, размеры могут измениться. Все размеры привязывать по месту, изменения в размерах корректировать с проектировщиком.

ЭКСПЛИКАЦИЯ ПОМЕЩЕНИЙ

№ пом.	Наименование	Площадь м²
1	Прихожая	11,24
2	Кухня	11,27
3	Санузел	3,22
4	Спальня	17,48
5	Спальня	17,32
6	Ванная	5,90
7	Кладовая	2,50
8	Спальня	18,10
	Общая площадь	87,03

Условные обозначения:

h=2.610 Н- от пола до НАТЯЖНОГО потолка

- Существующие стены/перегородки (кирпич)
- Существующие стены/перегородки из монолитного бетона
- Приборы отопления (радиаторы)
- Коммуникации (водоснабжение и канализация)
- Вентиляционные шахты

АИ		УЛ. 78 ДОБРОВОЛЬЧЕСКОЙ БРИГАДЫ 25, КВ.71	
ГИП	Гарбенко Е.В.	ПЛАН ОБМЕРА	ЛИСТ 02
	Берзина М.В.		

ПЛАН РАССТАНОВКИ МЕБЕЛИ И ОБОРУДОВАНИЯ

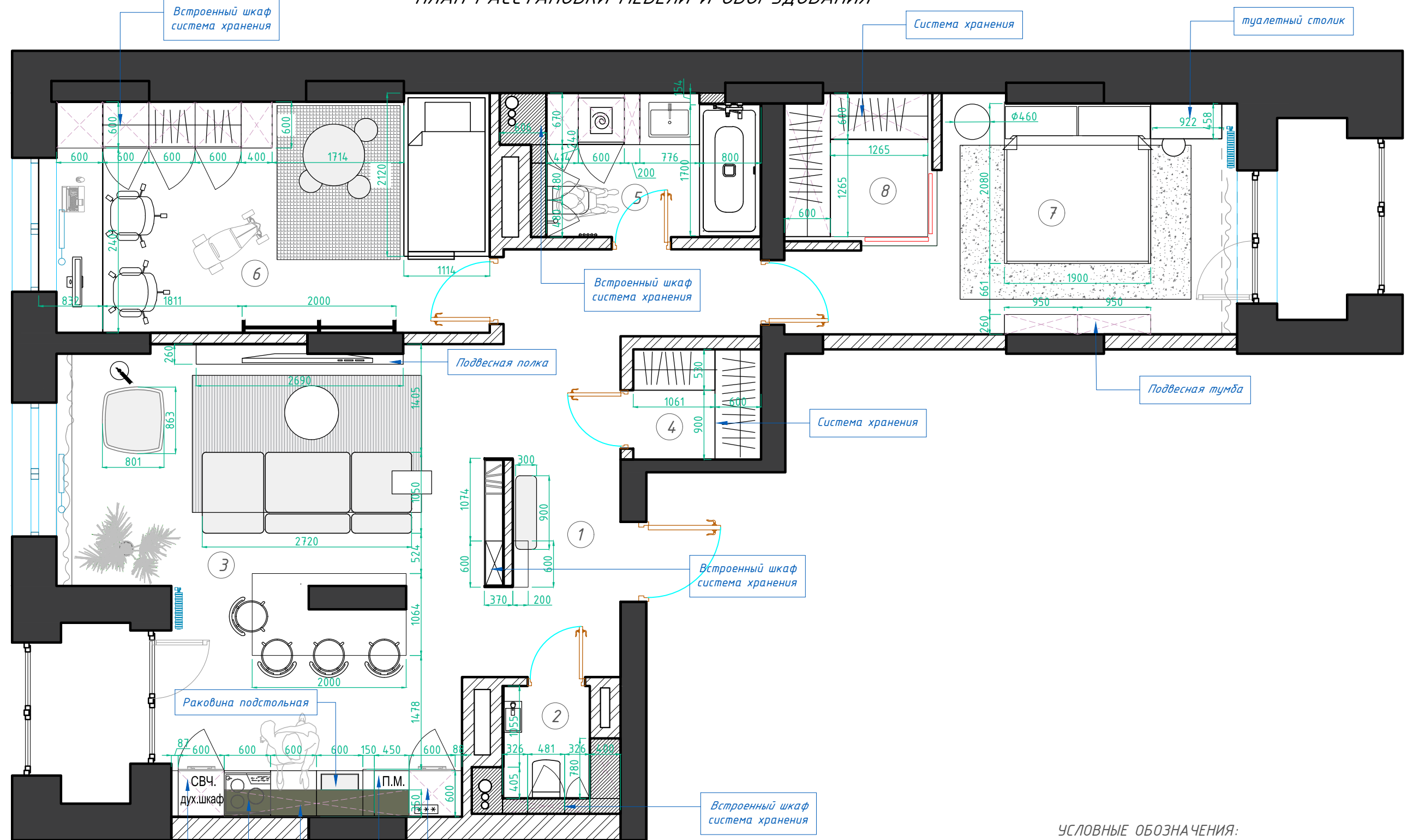

Встроенный шкаф система хранения

Система хранения

туалетный столик

Встроенный шкаф система хранения

Подвесная полка

Система хранения

Подвесная тумба

Встроенный шкаф система хранения

Встроенный шкаф система хранения

СВЧ, Духовой шкаф

Варочная поверхность

Встроенный холодильник

Посудомоечная машина 450*600 мм.

Подвесные верхние шкафы

ЭКСПЛИКАЦИЯ ПОМЕЩЕНИЙ

№ пом.	Наименование	Площадь м ²
1	Прихожая	10,86
2	Санузел	1,70
3	Кухня-гостиная	30,34
4	Гардеробная 1	2,44
5	Ванная	5,17
6	Спальня детская	17,08
7	Спальня родителей	14,10
8	Гардеробная 2	3,75
	Общая площадь	85,44

УСЛОВНЫЕ ОБОЗНАЧЕНИЯ:

h=2.610 H- от пола до НАТЯЖНОГО потолка

- Существующие стены/перегородки (кирпич)
- Существующие стены/перегородки из монолитного бетона
- Приборы отопления (радиаторы)
- Коммуникации (водоснабжение и канализация)
- Вентиляционные шахты

Примечание:

1. Из-за существующей кривизны стен, возведенных застройщиком, размеры могут незначительно отличаться. Размеры уточнять после выравнивания стен, пола, потолка.
2. Размеры балкона и лоджии даны условно, по плану застройщика.
3. Площади внутри проемов не учитываются.

Формат А3

АИ		УЛ. 78 ДОБРОВОЛЬЧЕСКОЙ БРИГАДЫ 25, КВ.71	
ГИП	Гарбенко Е.В.	ПЛАН РАССТАНОВКИ МЕБЕЛИ И ОБОРУДОВАНИЯ	лист
	Берзина М.В.		03
			листов
			24



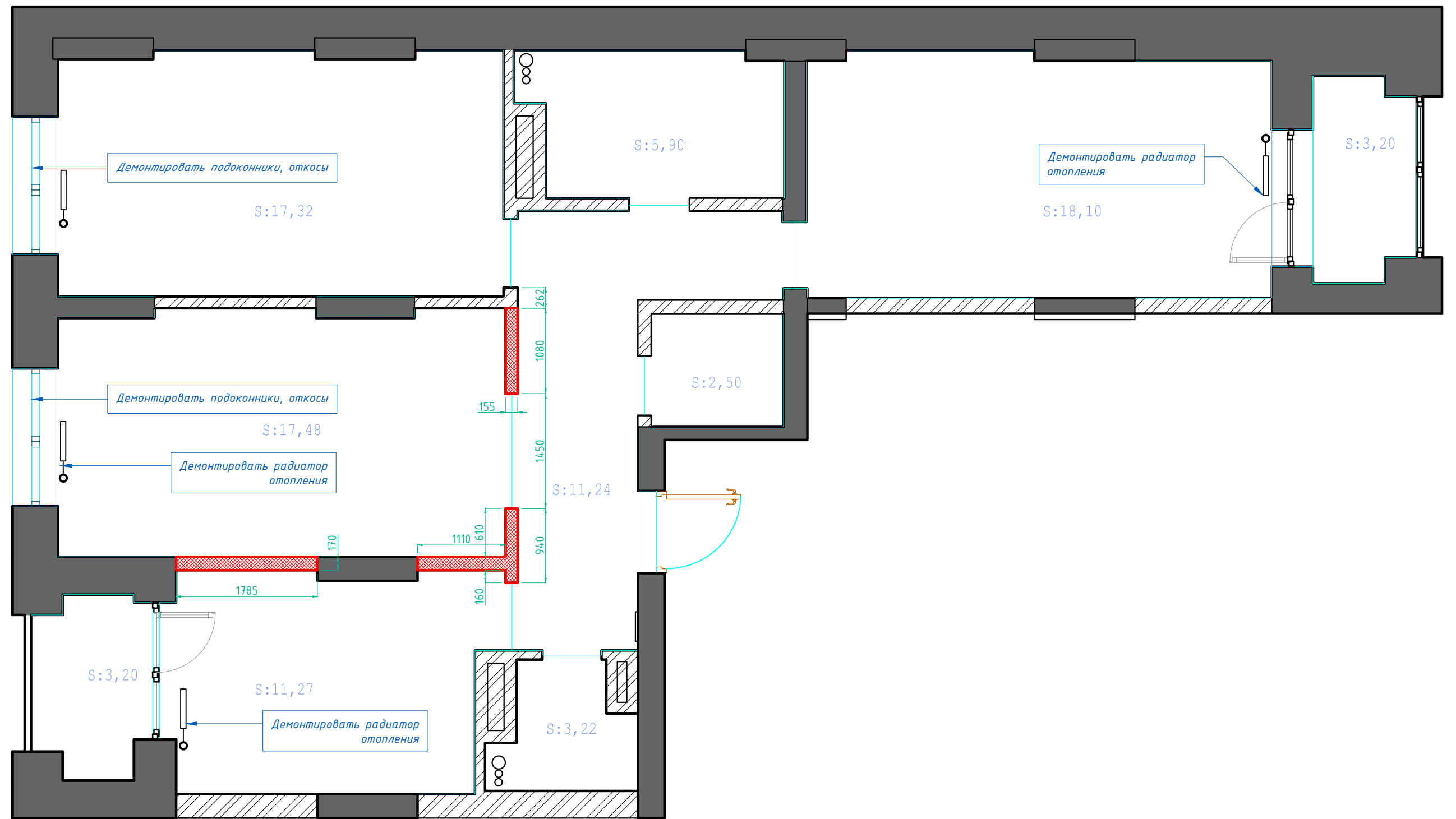

ПЛАН ДЕМОНТИРУЕМЫХ ПЕРЕГОРОДОК



ЭКСПЛИКАЦИЯ ПОМЕЩЕНИЙ

№ пом.	Наименование	Площадь м ²
1	Прихожая	11,24
2	Кухня	11,27
3	Санузел	3,22
4	Спальня	17,48
5	Спальня	17,32
6	Ванная	5,90
7	Кладовая	2,50
8	Спальня	18,10
	Общая площадь	87,03

УСЛОВНЫЕ ОБОЗНАЧЕНИЯ:

-  - Существующие стены/перегородки (кирпич)
-  - Существующие стены/перегородки из монолитного бетона
-  - Вентиляционные шахты
-  - Демонтаж существующих перегородок/конструкций

- Общая площадь квартиры на момент обмера S:87,03 м².
- ПРИМЕЧАНИЕ: Размеры указаны исходя из предварительного обмера помещения. После начала строительных и отделочных работ, размеры могут измениться. Все размеры привязывать по месту, изменения в размерах корректировать с проектировщиком.

АИ		УЛ. 78 ДОБРОВОЛЬЧЕСКОЙ БРИГАДЫ 25, КВ.71	
ГИП	Гарбенко Е.В.	ПЛАН ДЕМОНТИРУЕМЫХ ПЕРЕГОРОДОК	ЛИСТ 04
	Берзина М.В.		

ПЛАН ВЫСТАВЛЯЕМЫХ ПЕРЕГОРОДОК

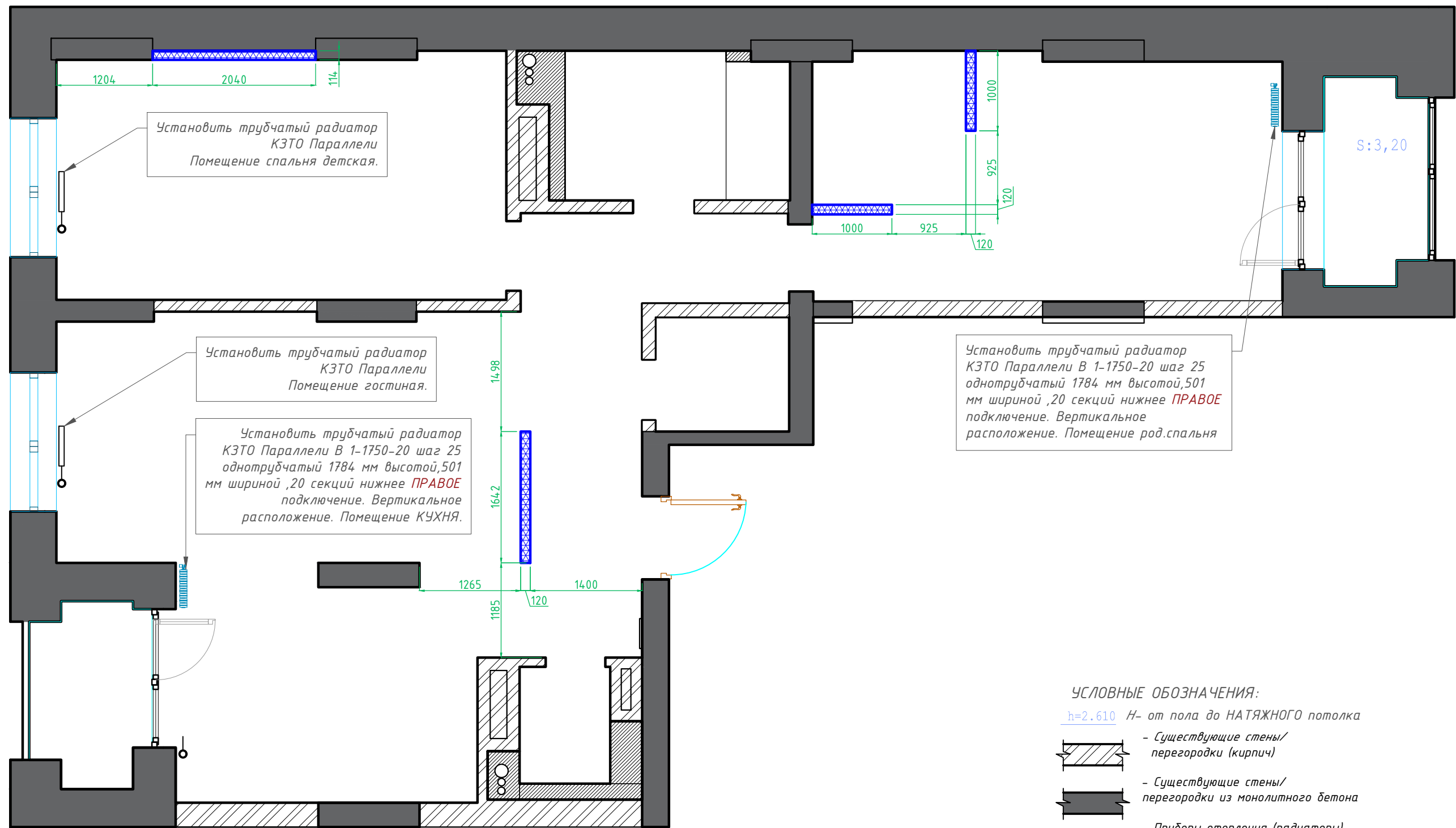

УСЛОВНЫЕ ОБОЗНАЧЕНИЯ:

$h=2.610$ Н- от пола до НАТЯЖНОГО потолка

- Существующие стены/перегородки (кирпич)

- Существующие стены/перегородки из монолитного бетона

- Приборы отопления (радиаторы)

- Коммуникации (водоснабжение и канализация)

- Вентиляционные шахты

- Монтируемые участки стен из ГКЛ,

- Монтируемые участки стен из газобетонных блоков СИБИТ толщиной 100 мм, плюс по 5-10 мм. штукатурки с каждой стороны. Итого толщина внутренних перегородок 120 мм.

ЭКСПЛИКАЦИЯ ПОМЕЩЕНИЙ

№ пом.	Наименование	Площадь м ²
1	Прихожая	10,86
2	Санузел	1,70
3	Кухня-гостиная	30,34
4	Гардеробная 1	2,44
5	Ванная	5,17
6	Спальня детская	17,08
7	Спальня	14,10
8	Гардеробная 2	3,75
	Общая площадь	85,44

1. Читать совместно с планом обмера, демонтажа, заполнения дверных проемов.
2. **МОНТИРУЕМЫЕ УЧАСТКИ СТЕН ИЗ ГАЗОБЕТОННЫХ БЛОКОВ СИБИТ ТОЛЩИНОЙ 100 ММ.** Смотрите условные обозначения.
3. Точные габариты коробов см. на развертках стен ванной комнаты.
4. Перед началом монтажа уточнить у поставщиков дверей требуемые габариты проема!!!
5. Все трубы, подходящие к радиатору, зашиваются в стену, остаются лишь маленькие участки для подключения радиаторов, либо их также можно зашить в стену, оставив отверстие для конвекции, которое закрывается декоративной решеткой.

АИ		УЛ. 78 ДОБРОВОЛЬЧЕСКОЙ БРИГАДЫ 25, КВ.71		
ГИП	Гарбенко Е.В.	ПЛАН ВЫСТАВЛЯЕМЫХ ПЕРЕГОРОДОК	ЛИСТ	ЛИСТОВ
	Берзина М.В.		05	24

ПЛАН ПОСЛЕ ПЕРЕПЛАНИРОВКИ

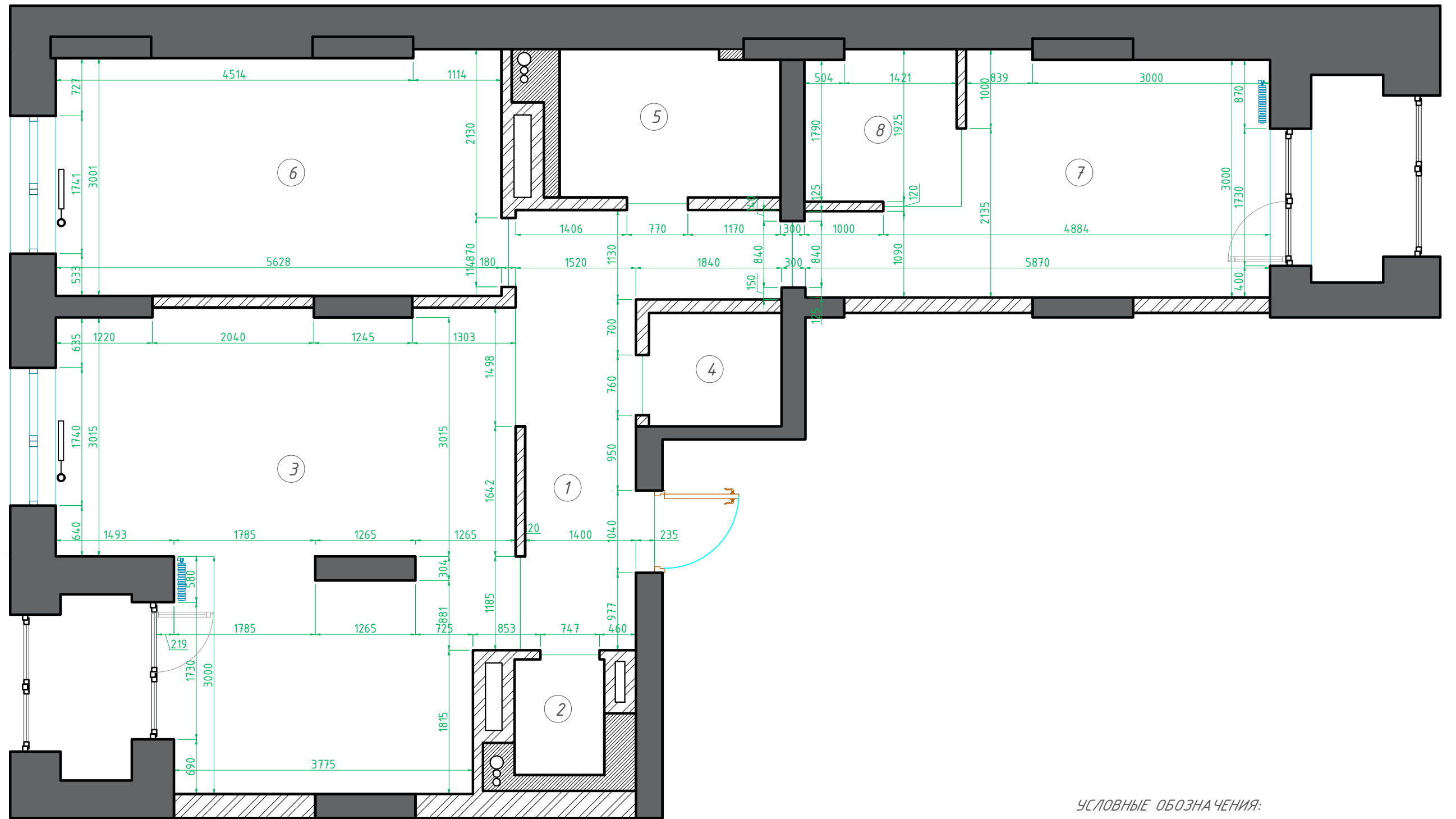





Примечание:
 1. Из-за существующей кривизны стен, возведенных застройщиком, размеры могут незначительно отличаться.
 Размеры уточнять после выравнивания стен, пола, потолка.
 2. Размеры балкона и лоджии даны условно, по плану застройщика.
 3. Площади посчитаны с учетом штукатурки 10 мм с каждой стороны на возводимых перегородках.
 4. Площади внутри проемов не учитываются.
 5. Выводы радиаторов отопления - из стены.

ЭКСПЛИКАЦИЯ ПОМЕЩЕНИЙ

№ пом.	Наименование	Площадь м ²
1	Прихожая	10,86
2	Санузел	1,70
3	Кухня-гостиная	30,34
4	Гардеробная 1	2,44
5	Ванная	5,17
6	Спальня детская	17,08
7	Спальня	14,10
8	Гардеробная 2	3,75
	Общая площадь	85,44

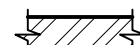
УСЛОВНЫЕ ОБОЗНАЧЕНИЯ:

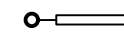
h=2.610 Н- от пола до НАТЯЖНОГО потолка

-  - Существующие стены/перегородки (кирпич)
-  - Существующие стены/перегородки из монолитного бетона
-  - Приборы отопления (радиаторы)
-  - Коммуникации (водоснабжение и канализация)
-  - Вентиляционные шахты

АИ		УЛ. 78 ДОБРОВОЛЬЧЕСКОЙ БРИГАДЫ 25, КВ.71	
ГИП	Гарбенко Е.В.	ПЛАН ПОСЛЕ ПЕРЕПЛАНИРОВКИ	ЛИСТ 06
	Берзина М.В.		

ПЛАН ЗАПОЛНЕНИЯ ДВЕРНЫХ ПРОЕМОВ

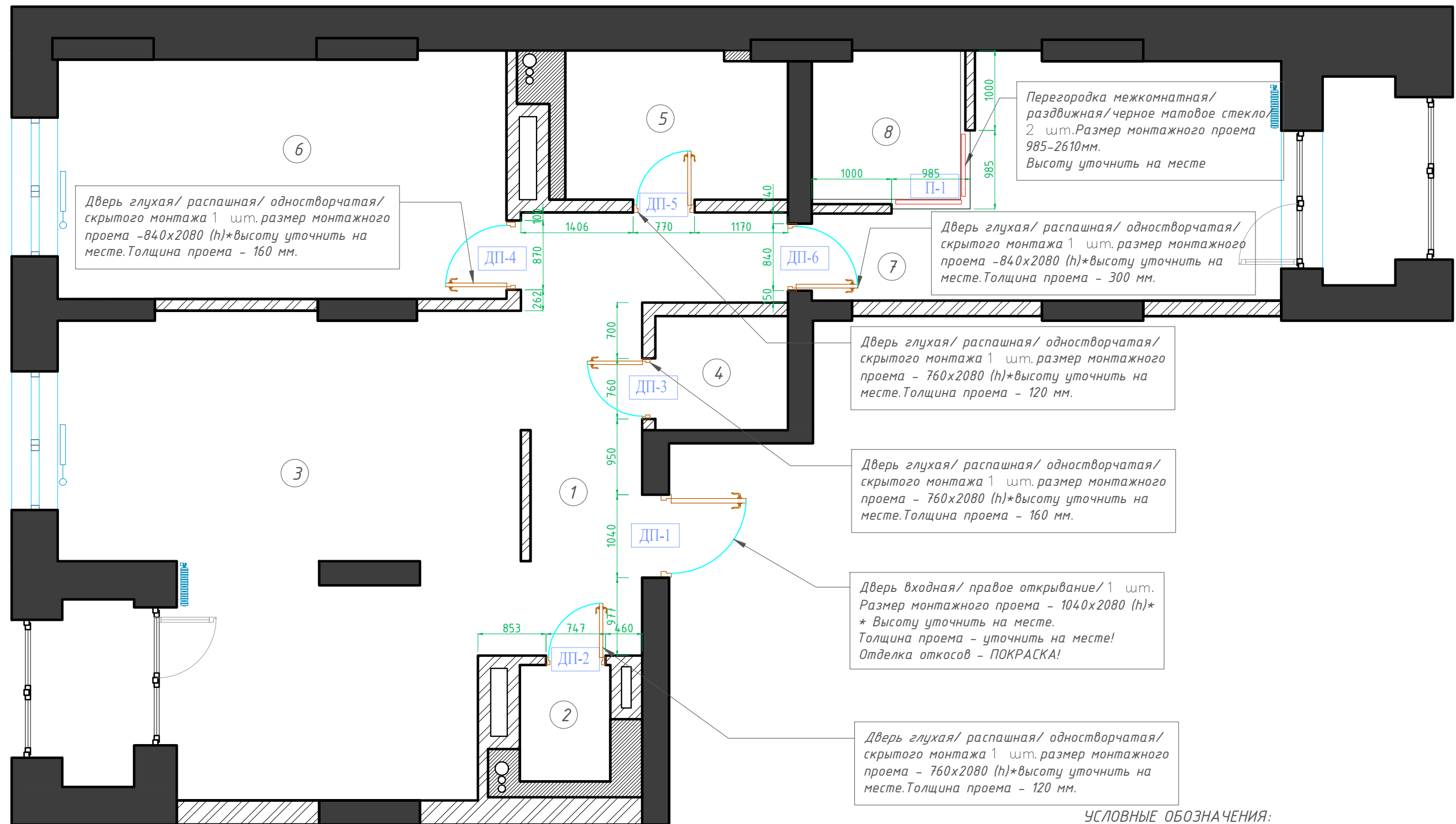

Дверь глухая/распашная/одностворчатая/скрытого монтажа 1 шт. размер монтажного проема - 840x2080 (h)*высоту уточнить на месте. Толщина проема - 160 мм.

Перегородка межкомнатная/раздвижная/черное матовое стекло, 2 шт. Размер монтажного проема 985-2610мм. Высоту уточнить на месте

Дверь глухая/распашная/одностворчатая/скрытого монтажа 1 шт. размер монтажного проема - 840x2080 (h)*высоту уточнить на месте. Толщина проема - 300 мм.

Дверь глухая/распашная/одностворчатая/скрытого монтажа 1 шт. размер монтажного проема - 760x2080 (h)*высоту уточнить на месте. Толщина проема - 120 мм.

Дверь глухая/распашная/одностворчатая/скрытого монтажа 1 шт. размер монтажного проема - 760x2080 (h)*высоту уточнить на месте. Толщина проема - 160 мм.

Дверь входная/правое открывание/1 шт. Размер монтажного проема - 1040x2080 (h)* * Высоту уточнить на месте. Толщина проема - уточнить на месте! Отделка откосов - ПОКРАСКА!

Дверь глухая/распашная/одностворчатая/скрытого монтажа 1 шт. размер монтажного проема - 760x2080 (h)*высоту уточнить на месте. Толщина проема - 120 мм.

ЭКСПЛИКАЦИЯ ПОМЕЩЕНИЙ

№ пом.	Наименование	Площадь м ²
1	Прихожая	10,86
2	Санузел	1,70
3	Кухня-гостиная	30,34
4	Гардеробная 1	2,44
5	Ванная	5,17
6	Спальня детская	17,08
7	Спальня	14,10
8	Гардеробная 2	3,75
	Общая площадь	85,44

УСЛОВНЫЕ ОБОЗНАЧЕНИЯ:

- h=2.610 H- от пола до НАТЯЖНОГО потолка
- Существующие стены/перегородки (кирпич)
 - Существующие стены/перегородки из монолитного бетона
 - Приборы отопления (радиаторы)
 - Коммуникации (водоснабжение и канализация)
 - Вентиляционные шахты

Примечание:
 1. Из-за существующей кривизны стен, возведенных застройщиком, размеры могут незначительно отличаться.
 Размеры уточнять после выравнивания стен, пола, потолка.
 2. Размеры дверных проемов и толщину стен/перегородок уточнить после черновых работ.
 3. Монтаж и установку дверей производить монтажниками от магазина-продавца дверей.

Формат А3

АИ		Ул. 78 ДОБРОВОЛЬЧЕСКОЙ БРИГАДЫ 25, КВ.71	
ГИП	Гарбенко Е.В.	ПЛАН ЗАПОЛНЕНИЯ ДВЕРНЫХ ПРОЕМОВ	ЛИСТ
	Берзина М.В.		07
			ЛИСТОВ
			24

ПЛАН ПРИВЯЗКИ САНТЕХНИЧЕСКОГО ОБОРУДОВАНИЯ

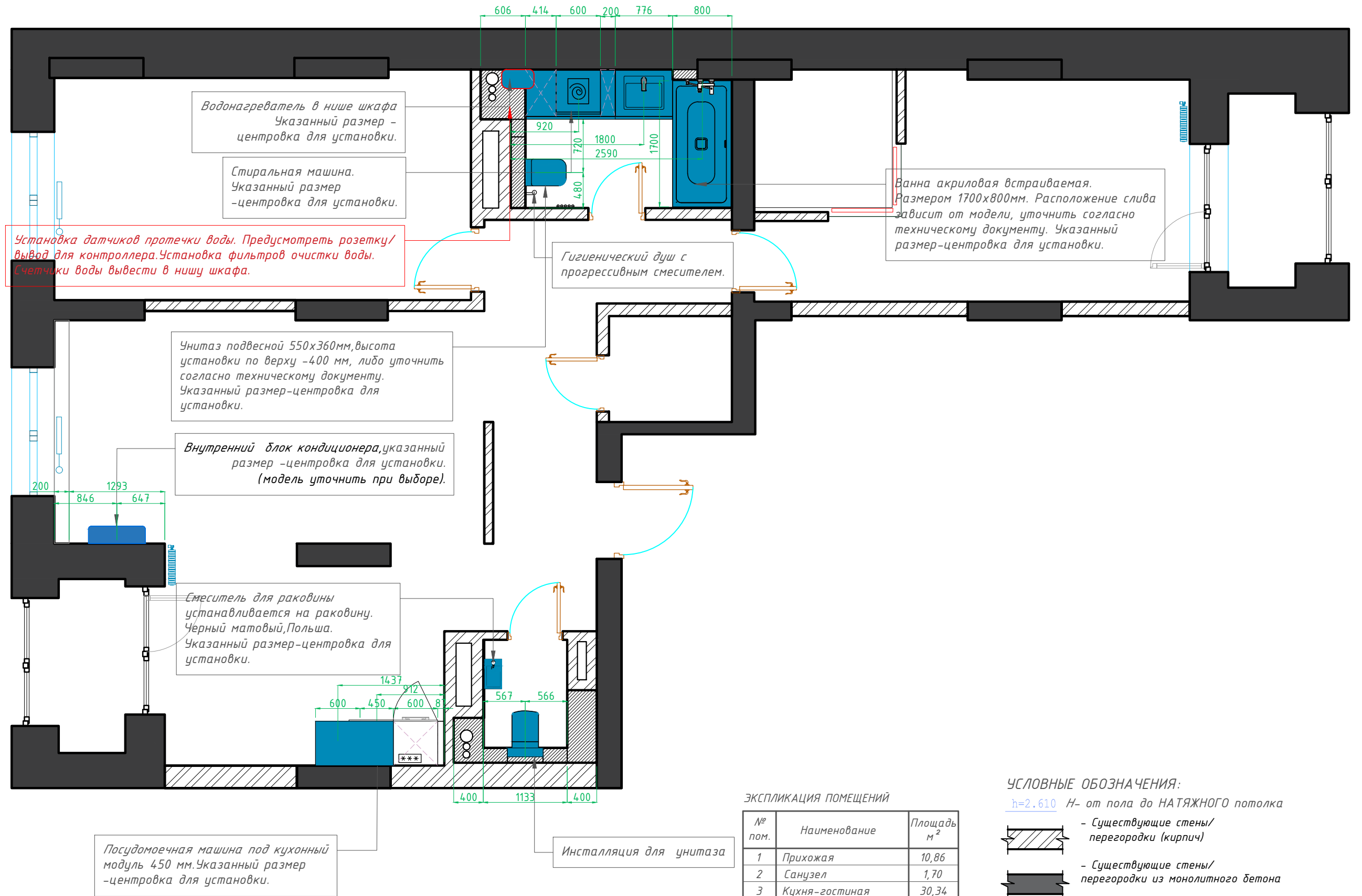

ЭКСПЛИКАЦИЯ ПОМЕЩЕНИЙ

№ пом.	Наименование	Площадь м ²
1	Прихожая	10,86
2	Санузел	1,70
3	Кухня-гостиная	30,34
4	Гардеробная 1	2,44
5	Ванная	5,17
6	Спальня детская	17,08
7	Спальня	14,10
8	Гардеробная 2	3,75
	Общая площадь	85,44

УСЛОВНЫЕ ОБОЗНАЧЕНИЯ:

- $h=2.610$ H- от пола до НАТЯЖНОГО потолка
- Существующие стены/перегородки (кирпич)
 - Существующие стены/перегородки из монолитного бетона
 - Приборы отопления (радиаторы)
 - Коммуникации (водоснабжение и канализация)
 - Вентиляционные шахты

Примечание:

- Из-за существующей кривизны стен, возведенных застройщиком, размеры могут незначительно отличаться. Размеры уточнять после выравнивания стен, пола, потолка.
- Все коммуникации скрыть. Предусмотреть фильтры питьевой воды под мойку в Кухне
- Предусмотреть установку фильтров очистки воды в Ванной и Санузле.
- Предусмотреть замену радиаторов. Все коммуникации скрыть. Выводы радиаторов - из пола.
- Модели и размеры сантехнических приборов могут быть изменены при приобретении их заказчиком и дизайнером в студии сантехники, обязательно уточнять информацию после приобретения всех приборов.
- Читать совместно с л. 8.1, л. развертки стен, л. развертки стен

АИ		УЛ. 78 ДОБРОВОЛЬЧЕСКОЙ БРИГАДЫ 25, КВ.71	
ГИП	Гарбенко Е.В.	ПЛАН ПРИВЯЗКИ САНТЕХ. ОБОРУДОВАНИЯ	ЛИСТ 08
	Берзина М.В.		

ПЛАН ТЕПЛОГО ПОЛА

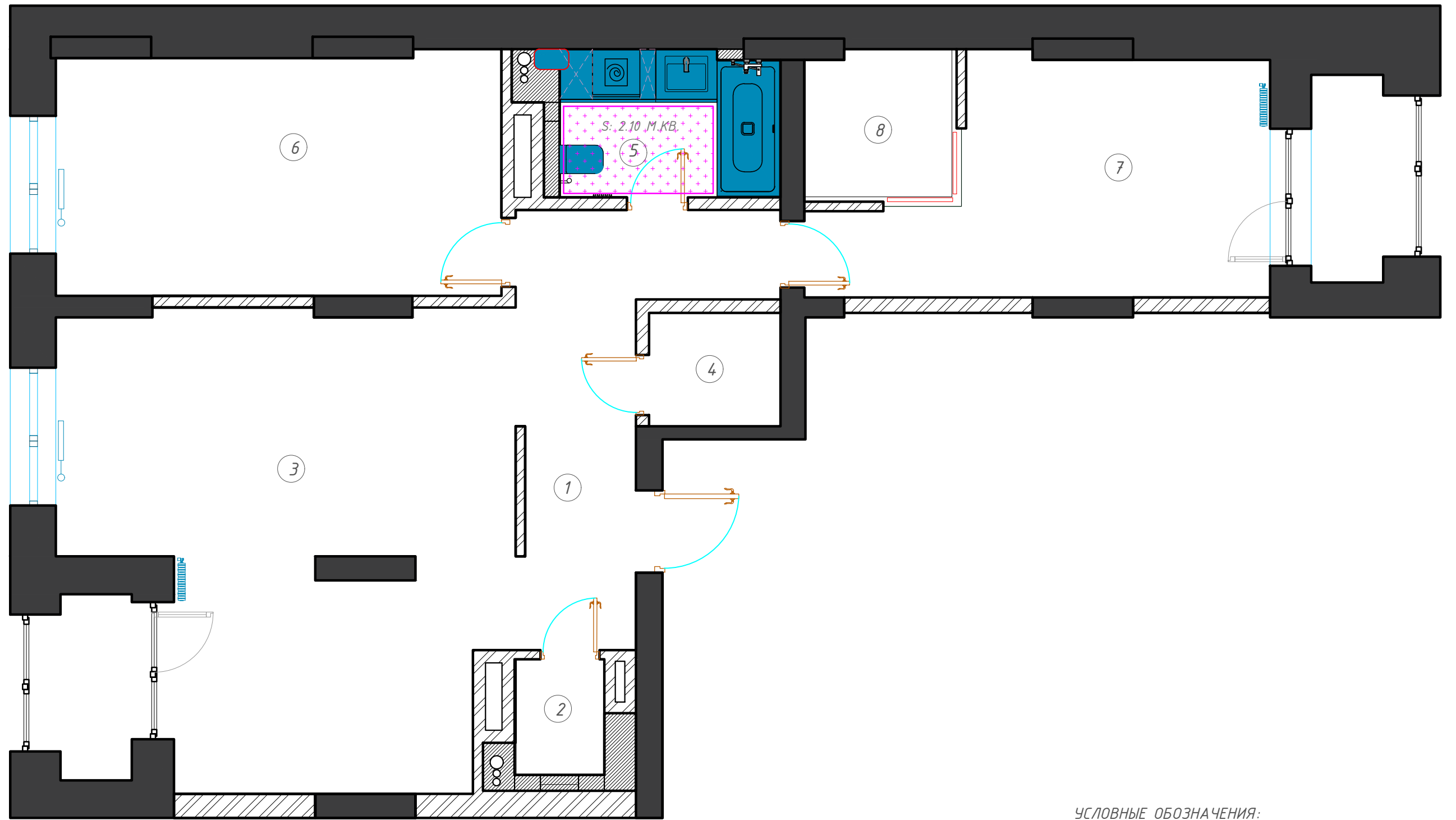

УСЛОВНЫЕ ОБОЗНАЧЕНИЯ:

TEMPERATURE CONTROLLER - терморегулятор

- Электрический теплый пол
S: 2.07 М.КВ.

1. Читать совместно с планом напольных покрытий.
2. Габаритные размеры даны с учетом оштукатуривания стен!!!
3. План теплых полов носит рекомендательный характер, раскладка выполняется по усмотрению заказчика и прораба.
4. Общая площадь теплых полов 33.22 м.кв.
5. При укладке теплых полов учитывать габариты и размещение санитарно - технического оборудования, душевых кабин, ванн и проч. По возможности сравнить их проектные и фактические размеры. В случае не совпадения размеров определить границу теплых полов по месту с учетом 5-10 см отступа от оборудования.
6. Высота установки терморегуляторов 0.90 м.
7. Читать совместно с Л.17,18,19,20 развертки стен .

ЭКСПЛИКАЦИЯ ПОМЕЩЕНИЙ

№ пом.	Наименование	Площадь м ²
1	Прихожая	10,86
2	Санузел	1,70
3	Кухня-гостиная	30,34
4	Гардеробная 1	2,44
5	Ванная	5,17
6	Спальня детская	17,08
7	Спальня	14,10
8	Гардеробная 2	3,75
	Общая площадь	85,44

УСЛОВНЫЕ ОБОЗНАЧЕНИЯ:

$h=2.610$ Н- от пола до НАТЯЖНОГО потолка

- Существующие стены/перегородки (кирпич)
- Существующие стены/перегородки из монолитного бетона
- Приборы отопления (радиаторы)
- Коммуникации (водоснабжение и канализация)
- Вентиляционные шахты

АИ		УЛ. 78 ДОБРОВОЛЬЧЕСКОЙ БРИГАДЫ 25, КВ.71		
ГИП	Гарбенко Е.В.	ПЛАН ТЕПЛОГО ПОЛА	ЛИСТ	ЛИСТОВ
	Берзина М.В.		09	24

ПЛАН НАПОЛЬНЫХ ПОКРЫТИЙ

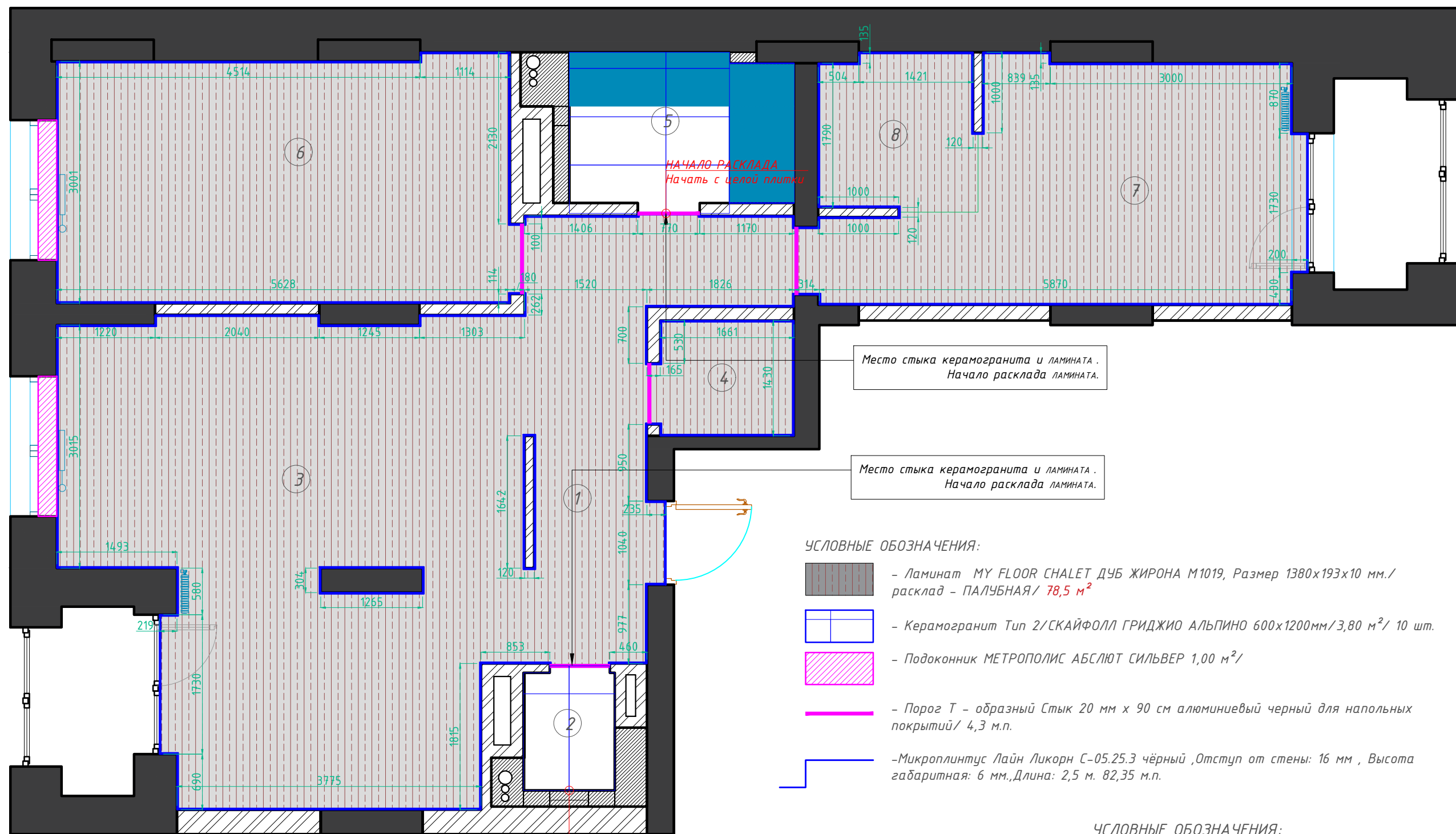





Начать с целой плитки
НАЧАЛО РАСКЛАДА

Место стыка керамогранита и ламината.
Начало расклада ламината.

Место стыка керамогранита и ламината.
Начало расклада ламината.



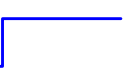

УСЛОВНЫЕ ОБОЗНАЧЕНИЯ:

-  - Ламинат MY FLOOR CHALET ДУБ ЖИРОНА М1019, Размер 1380x193x10 мм./ расклад - ПАЛУБНАЯ/ 78,5 м²
-  - Керамогранит Тип 2/СКАЙФОЛЛ ГРИДЖИО АЛЬПИНО 600x1200мм/3,80 м²/ 10 шт.
-  - Подоконник МЕТРОПОЛИС АБСЛЮТ СИЛЬВЕР 1,00 м²/
-  - Порог Т - образный Стык 20 мм х 90 см алюминиевый черный для напольных покрытий/ 4,3 м.п.
-  - Микроплинтус Лайн Ликорн С-05.25.3 чёрный ,Отступ от стены: 16 мм , Высота габаритная: 6 мм.,Длина: 2,5 м. 82,35 м.п.

ЭКСПЛИКАЦИЯ ПОМЕЩЕНИЙ

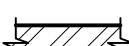
№ пом.	Наименование	Площадь м ²
1	Прихожая	10,86
2	Санузел	1,70
3	Кухня-гостиная	30,34
4	Гардеробная 1	2,44
5	Ванная	5,17
6	Спальня детская	17,08
7	Спальня	14,10
8	Гардеробная 2	3,75
	Общая площадь	85,44

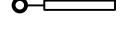
УСЛОВНЫЕ ОБОЗНАЧЕНИЯ:

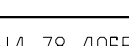
- $h=2.610$ H- от пола до НАТЯЖНОГО потолка
-  - Существующие стены/перегородки (кирпич)
-  - Существующие стены/перегородки из монолитного бетона
-  - Приборы отопления (радиаторы)
-  - Коммуникации (водоснабжение и канализация)
-  - Вентиляционные шахты

Примечание:

1. Из-за существующей кривизны стен, возведенных застройщиком, размеры могут незначительно отличаться.
2. Все коммуникации скрыть. Выводы радиаторов отопления - из стены.
3. Предусмотреть замену радиаторов в кухне. Все коммуникации скрыть. Выводы радиаторов - из стены.
4. Шов между напольными покрытиями располагать по центру дверного полотна, кроме входной двери.
5. Стык Кварцвиниловой плитки и керамогранита - пробковый компенсатор в цвет плитки ПВХ.
6. Швы укладки керамогранита 1-2 мм.
7. Использовать эпоксидную затирку на полах и стенах при укладке керамогранита.
8. Углы керамогранита - запил под 45°.
9. ПЛОЩАДИ НАПОЛЬНЫХ ПОКРЫТИЙ ПОСЧИТАНЫ БЕЗ УЧЁТА ЗАПАСА!
10. При укладке напольного покрытия с плинтусом:
- длина плинтуса с учетом встраиваемой мебели, - 37,10 М.П.

АИ		УЛ. 78 ДОБРОВОЛЬЧЕСКОЙ БРИГАДЫ 25, КВ.71		
ГИП	Гарбенко Е.В.	ПЛАН НАПОЛЬНЫХ ПОКРЫТИЙ	ЛИСТ	ЛИСТОВ
	Берзина М.В.		10	24

ПЛАН ПОТОЛКА

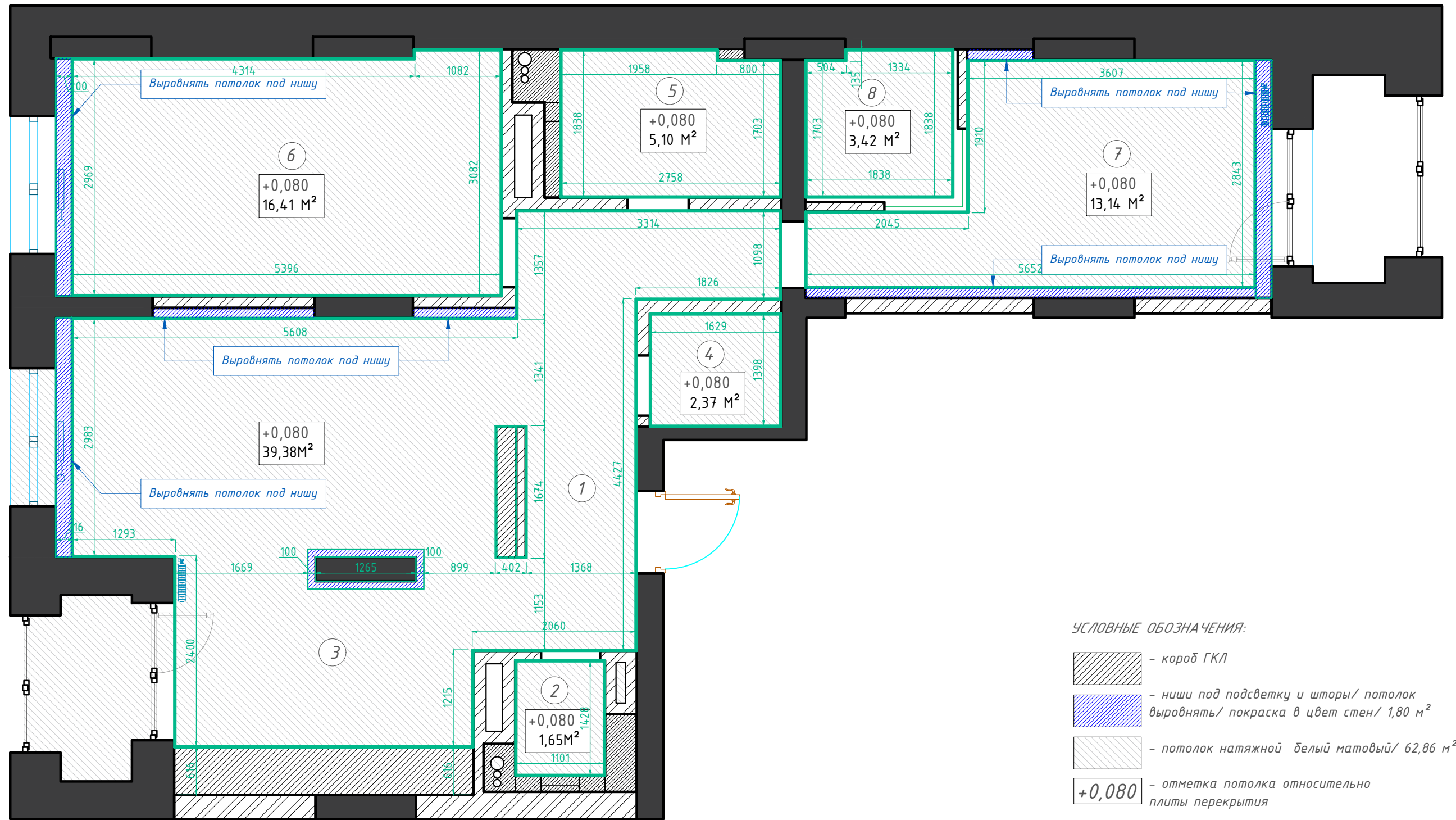

УСЛОВНЫЕ ОБОЗНАЧЕНИЯ:

- короб ГКЛ
- ниши под подсветку и шторы/ потолок выровнять/ покраска в цвет стен/ 1,80 м²
- потолок натяжной белый матовый/ 62,86 м²
- +0,080** - отметка потолка относительно плиты перекрытия

$h=2.610$ H- от пола до НАТЯЖНОГО потолка

- Существующие стены/ перегородки (кирпич)
- Существующие стены/ перегородки из монолитного бетона
- Приборы отопления (радиаторы)
- Коммуникации (водоснабжение и канализация)
- Вентиляционные шахты

ЭКСПЛИКАЦИЯ ПОМЕЩЕНИЙ

№ пом.	Наименование	Площадь м ²
1	Прихожая	10,86
2	Санузел	1,70
3	Кухня-гостиная	30,34
4	Гардеробная 1	2,44
5	Ванная	5,17
6	Спальня детская	17,08
7	Спальня	14,10
8	Гардеробная 2	3,75
	Общая площадь	85,44

Примечание:

1. Из-за существующей кривизны стен, возведенных застройщиком, размеры могут незначительно отличаться. Размеры уточнять после выравнивания стен, пола, потолка.
2. Потолок в квартире - Натяжной белый матовый.
3. Привязка дана от чистовых стен.
4. Отметки ГКЛ потолка указаны от уровня плиты перекрытия.
5. Установка круглых вытяжных вентиляторов на потолок в помещениях: Гардеробная, Ванная.



АИ		УЛ. 78 ДОБРОВОЛЬЧЕСКОЙ БРИГАДЫ 25, КВ.71		
ГИП	Гарбенко Е.В.	ПЛАН ПОТОЛКА	ЛИСТ	ЛИСТОВ
	Берзина М.В.		11	24

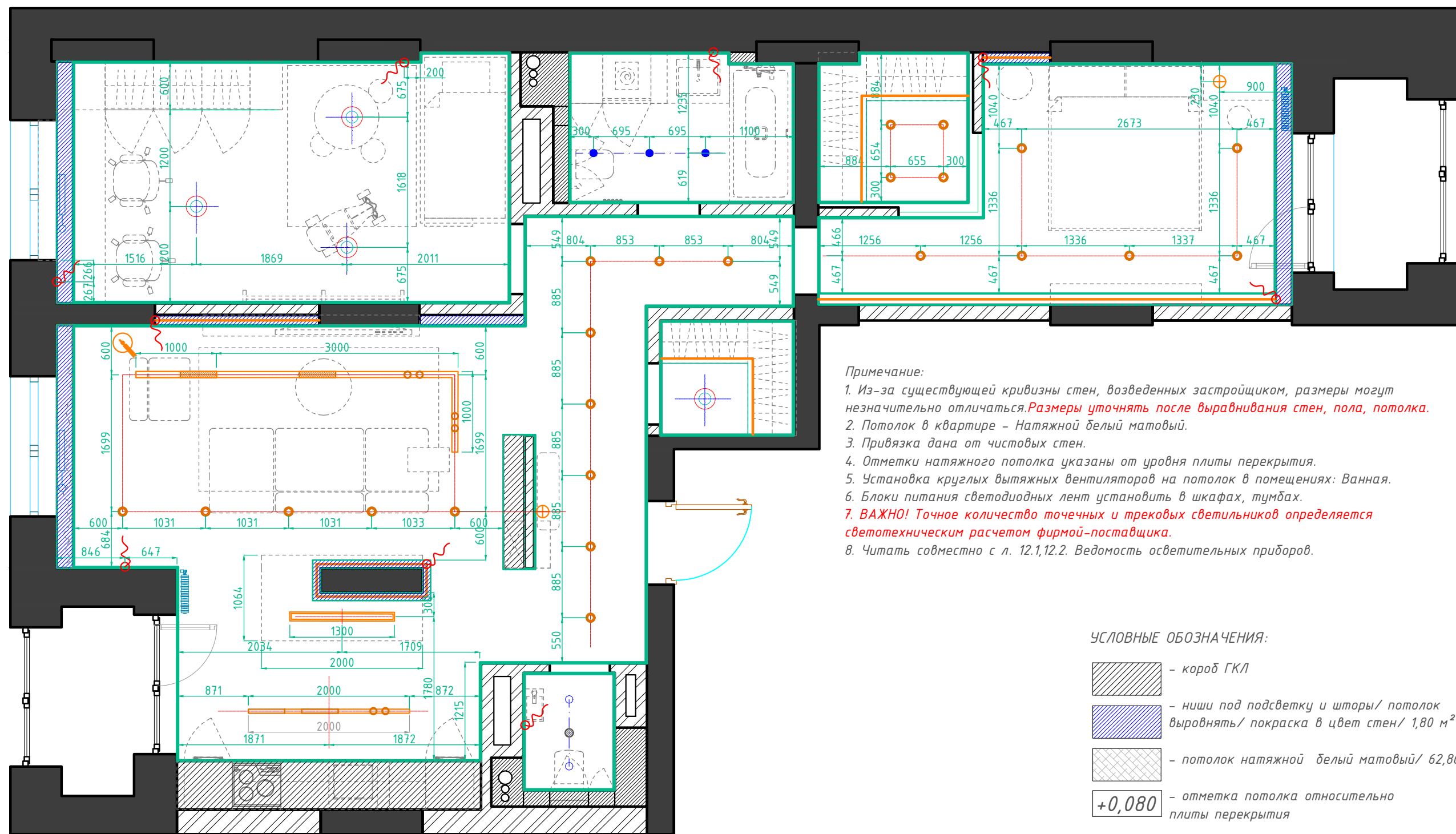



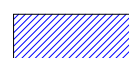

ПЛАН РАССТАНОВКИ ЭЛЕМЕНТОВ ОСВЕЩЕНИЯ



Примечание:





1. Из-за существующей кривизны стен, возведенных застройщиком, размеры могут незначительно отличаться. **Размеры уточнять после выравнивания стен, пола, потолка.**
2. Потолок в квартире - Натяжной белый матовый.
3. Привязка дана от чистовых стен.
4. Отметки натяжного потолка указаны от уровня плиты перекрытия.
5. Установка круглых вытяжных вентиляторов на потолок в помещениях: Ванная.
6. Блоки питания светодиодных лент установить в шкафах, тумбах.
7. **ВАЖНО!** Точное количество точечных и трековых светильников определяется светотехническим расчетом фирмой-поставщика.
8. Читать совместно с л. 12.1,12.2. Ведомость осветительных приборов.

- УСЛОВНЫЕ ОБОЗНАЧЕНИЯ:**
-  - короб ГКЛ
 -  - ниши под подсветку и шторы/ потолок выровнять/ покраска в цвет стен/ 1,80 м²
 -  - потолок натяжной белый матовый/ 62,86 м²
 - +0,080** - отметка потолка относительно плиты перекрытия

-  - Трек встраиваемый/ размер ниши под трек уточнить после приобретения/
-  - Точечный встраиваемый наклонный светильник во всей квартире.
-  - Точечный встраиваемый светильник в влажн.помещ.
-  - Напольный светильник
-  - Подвесной светильник над обед.столом
-  - Светодиодная подсветка 24в.
-  - Подвесной светильник

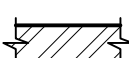
ЭКСПЛИКАЦИЯ ПОМЕЩЕНИЙ

№ пом.	Наименование	Площадь м ²
1	Прихожая	10,86
2	Санузел	1,70
3	Кухня-гостиная	30,34
4	Гардеробная 1	2,44
5	Ванная	5,17
6	Спальня детская	17,08
7	Спальня	14,10
8	Гардеробная 2	3,75
	Общая площадь	85,44

















- h=2.610** H- от пола до НАТЯЖНОГО потолка
-  - Существующие стены/ перегородки (кирпич)
 -  - Существующие стены/ перегородки из монолитного бетона
 -  - Приборы отопления (радиаторы)
 -  - Коммуникации (водоснабжение и канализация)
 -  - Вентиляционные шахты

АИ		Ул. 78 ДОБРОВОЛЬЧЕСКОЙ БРИГАДЫ 25, КВ.71		
ГИП	Гарбенко Е.В.	ПЛАН РАССТАНОВКИ ЭЛЕМЕНТОВ ОСВЕЩЕНИЯ	ЛИСТ	ЛИСТОВ
	Берзина М.В.		12	24

ВЕДОМОСТЬ ЭЛЕМЕНТОВ ОСВЕЩЕНИЯ

№ п/п	Помещение	Условн. обознач.	Вид основного освещения	Наименование	Кол. шт.	Примечание	№ п/п	Помещение	Условн. обознач.	Вид	Наименование	Кол-во, шт.	Примечание
1	Прихожая			Точечный потолочный встраиваемый светильник, белый (черный).	8	Тип свечения нейтральный белый, Цвет корпуса черный/белый, мощность 12Вт.	9	Кухня			Трековое освещение. Трек 24В универс. без проводов.	1шт.- 2х метр.	Тип монтажа накладной подвесной встраиваемый, цвет корпуса черный
2	Прихожая			Подвесной светильник, см.3-д виз.	1	Тип свечения теплый белый, Тип монтажа подвесной. Цвет корпуса стекло,	10	Кухня			Трековое освещение. Трековый светильник 12В, черный	1	Цвет свечения нейтральный белый, тип монтажа трековый, 12вт., цвет корпуса черный .
3	Кухня-гостиная			Точечный потолочный встраиваемый светильник, белый (черный).	5	Тип свечения нейтральный белый, Цвет корпуса черный/белый, мощность 12Вт.	11	Кухня			Потолочный поворотный светильник см.3-д виз.	2	см.3-д виз.
4	Гостиная			Трековое освещение. Трек 24В универсальный без проводов,	1шт.- 3х метр, 2шт.- 1 метр.	Тип монтажа накладной подвесной встраиваемый, цвет корпуса черный	12	Кухня			Светодиодная подсветка над рабочей поверх. кухонного гарнитура 24 В.	2,4м.п.	Расположение горизонтально, см.3-д виз.
5	Гостиная			Трековое освещение. Трековый светильник 12В, черный	2	Цвет свечения нейтральный белый, тип монтажа трековый, 12вт., цвет корпуса черный .	13	Кухня			Светодиодная подсветка над колонной 24 В.	3,57м.п.	Расположение горизонтально, см.3-д виз.
6	Гостиная			Поворотный светильник см.3-д виз.	4	см.3-д виз.	14	Спальня детская			Настенный поворотный светильник	2	см.3-д виз.
7	Гостиная			Напольный торшер см.3-д виз.	1	см.3-д виз.	15	Спальня детская			Потолочный светильник	3	см.3-д виз.
8	Гостиная			Светодиодная подсветка 3-д панели 24 В.	2,0 м.	Расположение горизонтально, см.3-д виз.		Спальня детская			Настенный поворотный светильник	1	Материал: металл цвет: , черный фактура: матовый теплое свечение 3000к
	Кухня			Подвесной светильник над обеденным столом	1	Тип свечения теплый белый, Тип монтажа подвесной.							

ВЕДОМОСТЬ ЭЛЕМЕНТОВ ОСВЕЩЕНИЯ

№ п/п	Помещение	Условн. обознач.	Вид основного освещения	Наименование	Кол. шт.	Примечание	№ п/п	Помещение	Условн. обознач.	Вид основного освещения	Наименование	Кол. шт.	Примечание
16	Спальня родителей			Точечный потолочный встраиваемый светильник, белый (черный).	6	Тип свечения нейтральный белый, Цвет корпуса черный/белый, мощность 12Вт.	25	Гардероб в прихожей			Потолочный светильник	1	
17	Спальня родителей			Светодиодная подсветка 24 В.	14,0 м.п.	Расположение горизонтально, см.З-д виз.	26	Гардероб в прихожей			Светодиодная подсветка полок шкафа 24 В.	6,0 м.п.	Расположение горизонтально, см.З-д виз.
18	Спальня родителей			Подвесной светильник, см.З-д виз.	1	Тип свечения теплый белый, Тип монтажа подвесной. Цвет корпуса стекло, золото.							
19	Гардероб в спальне родителей			Точечный потолочный встраиваемый светильник, белый (черный).	4	Тип свечения нейтральный белый, Цвет корпуса черный/белый, мощность 12Вт.							
20	Гардероб в спальне родителей			Светодиодная подсветка полок шкафа 24 В.	7,9 м.п.	Расположение горизонтально, см.З-д виз.							
21	Ванная			Светильник светодиодный встраиваемый водоотталкивающий	3	Тип свечения теплый белый, Тип монтажа встраиваемый. Цвет корпуса черный/белый, мощность 9Вт.							
22	Ванная			Светодиодная подсветка зеркала 24 В.	1,4 м.п.	Расположение вертикально, см.З-д виз.							
23	Санузел			Светильник светодиодный встраиваемый водоотталкивающий	2	Тип свечения теплый белый, Тип монтажа встраиваемый. Цвет корпуса черный/белый, мощность 9Вт.							
24	Санузел			Светодиодная подсветка зеркала 24 В.	1,4 м.п.	Расположение вертикально, см.З-д виз.							

АИ		УЛ. 78 ДОБРОВОЛЬЧЕСКОЙ БРИГАДЫ 25, КВ.71	
ГИП	Гарьенко Е.В.	ВЕДОМОСТЬ ЭЛЕМЕНТОВ ОСВЕЩЕНИЯ	лист 12.2.
	Берзина М.В.		

ПЛАН РАССТАНОВКИ РОЗЕТОК И ВЫКЛЮЧАТЕЛЕЙ

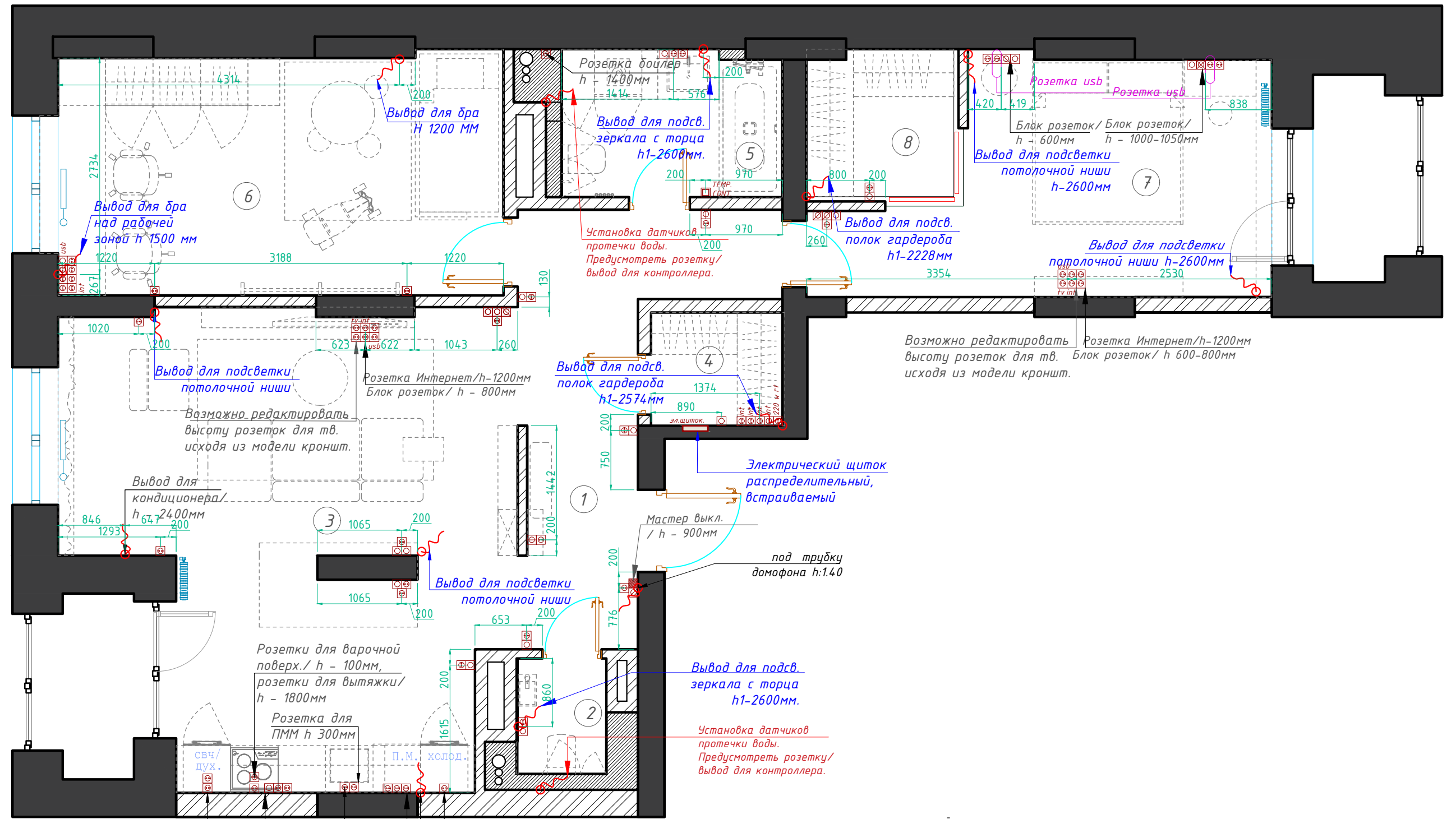

Возможно редактировать высоту розеток для тв. исходя из модели кроншт. Розетка Интернет/h-1200мм Блок розеток/ h - 600-800мм

ЭКСПЛИКАЦИЯ ПОМЕЩЕНИЙ

№ пом.	Наименование	Площадь м ²
1	Прихожая	10,86
2	Санузел	1,70
3	Кухня-гостиная	30,34
4	Гардеробная 1	2,44
5	Ванная	5,17
6	Спальня детская	17,08
7	Спальня	14,10
8	Гардеробная 2	3,75
	Общая площадь	85,44

h=2.610 H- от пола до НАТЯЖНОГО потолка

- Существующие стены/перегородки (кирпич)
- Существующие стены/перегородки из монолитного бетона
- Приборы отопления (радиаторы)
- Коммуникации (водоснабжение и канализация)
- Вентиляционные шахты

Розетка для духового шкафа/h-100мм
Розетка для СВЧ/ h - 1200мм

Розетка для измельчителя h 300мм
Розетки для бытовых приборов h 1000-1050мм
Розетка для холодильника h - 100мм
Выход для подсветки кухонного фартука/ h - 1450мм

- Примечание:
- Из-за существующей кривизны стен, возведенных застройщиком, размеры могут незначительно отличаться.
 - Привязка дана от чистовых стен. **РАЗМЕРЫ УТОЧНЯТЬ ПОСЛЕ ВЫРАВНИВАНИЯ СТЕН, ПОЛА, ПОТОЛКА.**
 - Розетки устанавливаются на высоте 300 мм от пола, если не указаны другие размеры.
 - Выключатели устанавливаются на высоте 900 мм от пола, если не указаны другие размеры.
 - Все ВЫСОТЫ указаны до центра розеток/ выключателей.
 - Размеры ПРИВЯЗКИ розеток и выключателей даны до центра блока либо до центра розетки/ выключателя.
 - Выключатели и розетки устанавливаются на 100 мм от черновых проемов, если не указаны другие размеры.
 - В мокрых зонах использовать влагостойкие розетки.
 - Блоки питания светодиодных лент установить в шкафах, тумбах.
 - Данный план читать совместно с развертками стен.

АИ		УЛ. 78 ДОБРОВОЛЬЧЕСКОЙ БРИГАДЫ 25, КВ.71		
ГИП	Гарбенко Е.В.	ПЛАН РАССТАНОВКИ РОЗЕТОК И ВЫКЛЮЧАТЕЛЕЙ	ЛИСТ	ЛИСТОВ
	Берзина М.В.		13	24

ПЛАН ПОДКЛЮЧЕНИЯ ОСВЕЩЕНИЯ

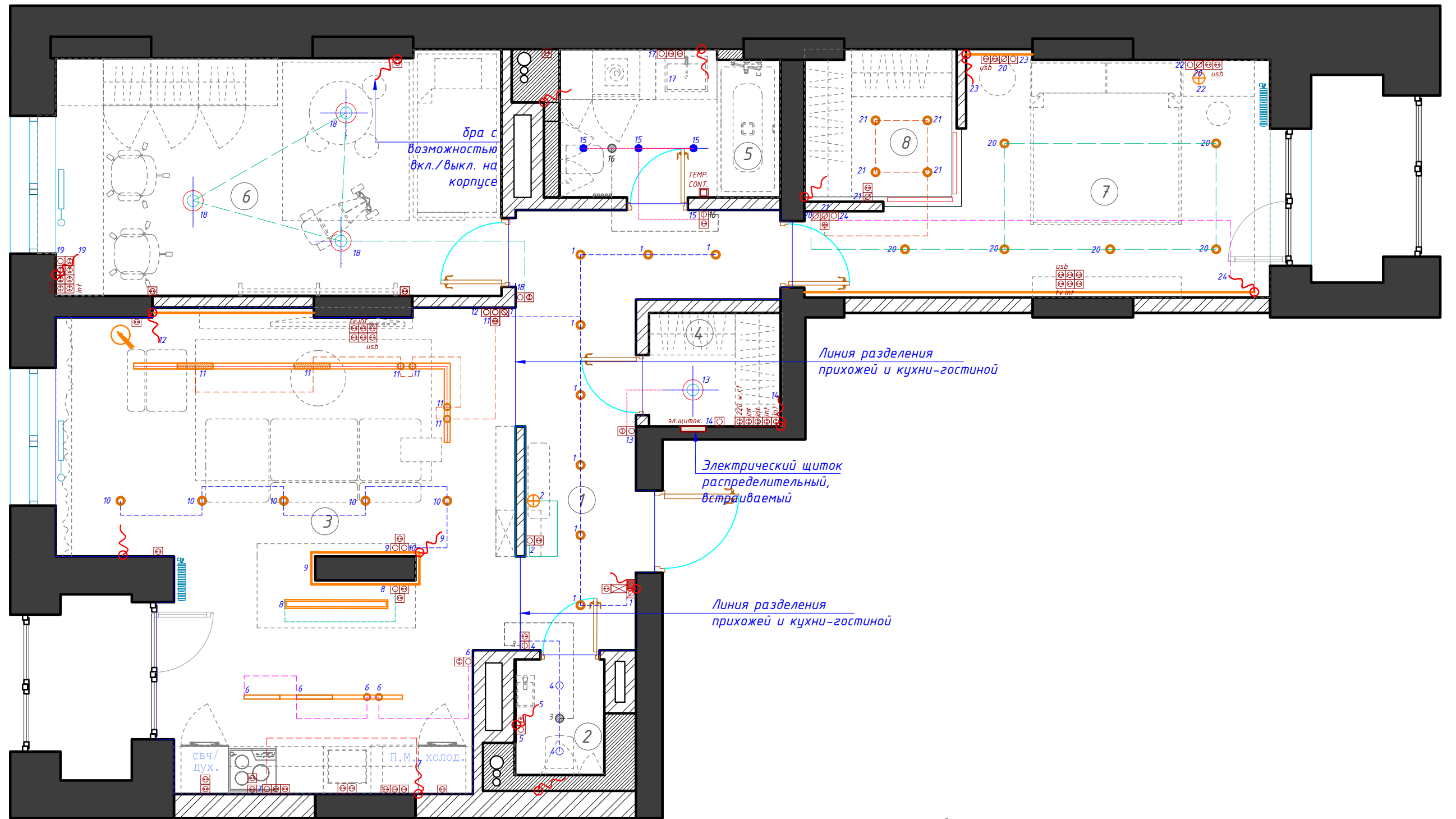

Примечание:

- Из-за существующей кривизны стен, возведенных застройщиком, размеры могут незначительно отличаться. Размеры уточнять после выравнивания стен, пола, потолка.
- Привязка дана от чистовых стен.
- Данный план читать совместно с л. 12.1, 12.2, 13, 13.1.

- Розетка для Роутера
- Розетка с usb
- Выключатель одноклавишный
- Выключатель двухклавишный
- Выключатель проходной

ЭКСПЛИКАЦИЯ ПОМЕЩЕНИЙ

№ пом.	Наименование	Площадь м ²
1	Прихожая	10,86
2	Санузел	1,70
3	Кухня-гостиная	30,34
4	Гардеробная 1	2,44
5	Ванная	5,17
6	Спальня детская	17,08
7	Спальня	14,10
8	Гардеробная 2	3,75
	Общая площадь	85,44

h=2.610 H- от пола до НАТЯЖНОГО потолка

- Существующие стены/перегородки (кирпич)
- Существующие стены/перегородки из монолитного бетона
- Приборы отопления (радиаторы)
- Коммуникации (водоснабжение и канализация)
- Вентиляционные шахты

АИ		Ул. 78 ДОБРОВОЛЬЧЕСКОЙ БРИГАДЫ 25, КВ.71		
ГИП	Гарбенко Е.В.	ПЛАН ПОДКЛЮЧЕНИЯ ОСВЕЩЕНИЯ	ЛИСТ	ЛИСТОВ
	Берзина М.В.		14	24

ВЕДОМОСТЬ РОЗЕТОК И ВЫКЛЮЧАТЕЛЕЙ

Ведомость розеток и выключателей (начало)

№ п/п	Помещение	Условн. обознач.	Наименование	Кол-во, шт.	Примечание
1	Прихожая		Розетка силовая, 220 V	6	
			Выключатель одноклавишный	3	
			Выключатель двухклавишный	2	
			Выключатель на два направления одноклавишный	2	
			Мастер-выключатель	1	
			Домофон	1	
			Эл. вывод кабеля	1	
2	Гардеробная в прихожей		Выключатель одноклавишный	1	
			Розетка Интернет	4	
			Розетка силовая, 220 V	1	
			Эл. вывод кабеля	3	
			Розетка для Роутера	1	
3	Санузел		Розетка силовая, 220 V	1	Влагостойкая
			Выключатель одноклавишный	1	
			Эл. вывод кабеля	2	
4	Ванная		Розетка силовая, 220 V	3	Влагостойкая
			Выключатель двухклавишный	1	
			Эл. вывод кабеля	2	
			Терморегулятор	1	
5	Кухня-гостиная		Розетка силовая, 220 V	21	
			Розетка USB	1	
			Розетка ТВ	1	
			Розетка Интернет	1	
			Выключатель одноклавишный	7	
			Эл. вывод кабеля	4	
			Выключатель на два направления одноклавишный	1	

Ведомость розеток и выключателей (окончание)

№ п/п	Помещение	Условн. обознач.	Наименование	Кол-во, шт.	Примечание
6	Спальня родительская		Розетка силовая, 220 V	6	
			Розетка ТВ	1	
			Розетка Интернет	1	
			Розетка с usb	2	
			Выключатель одноклавишный	3	
			Выключатель на два направления одноклавишный	4	
			Эл. вывод кабеля	2	
7	Гардеробная в спальне род.		Розетка силовая, 220 V	1	
			Выключатель одноклавишный	1	
			Эл. вывод кабеля	3	
8	Спальня детская		Розетка силовая, 220 V	8	
			Розетка Интернет	1	
			Розетка с usb	1	
			Выключатель одноклавишный	1	
			Эл. вывод кабеля	3	

Сводная ведомость розеток и выключателей

Условн. обознач.	Наименование	Кол-во, шт.	Примечание
	Розетка силовая, 220 V	43	
	Розетка силовая, 220 V	4	Влагостойкая
	Розетка ТВ	2	
	Розетка Интернет	7	
	Розетка для Роутера	1	
	Розетка с usb	4	
	Выключатель одноклавишный	17	
	Выключатель двухклавишный	2	
	Выключатель на два направления одноклавишный	8	
	Мастер-выключатель	1	
	Домофон	1	
	Эл. счетчик	1	
	Эл. вывод кабеля	20	
	Терморегулятор	1	

Примечание:

1. Читать совместно с Л. 13,17,18,19,20,21

АИ		Ул. 78 ДОБРОВОЛЬЧЕСКОЙ БРИГАДЫ 25, КВ.71	
ГИП	Гарбенко Е.В.	ВЕДОМОСТЬ РОЗЕТОК И ВЫКЛЮЧАТЕЛЕЙ	лист
	Берзина М.В.		131,
			листов
			24

ПЛАН МАРКИРОВКИ И ОТДЕЛКИ СТЕН ДЛЯ РАЗВЕРТОК

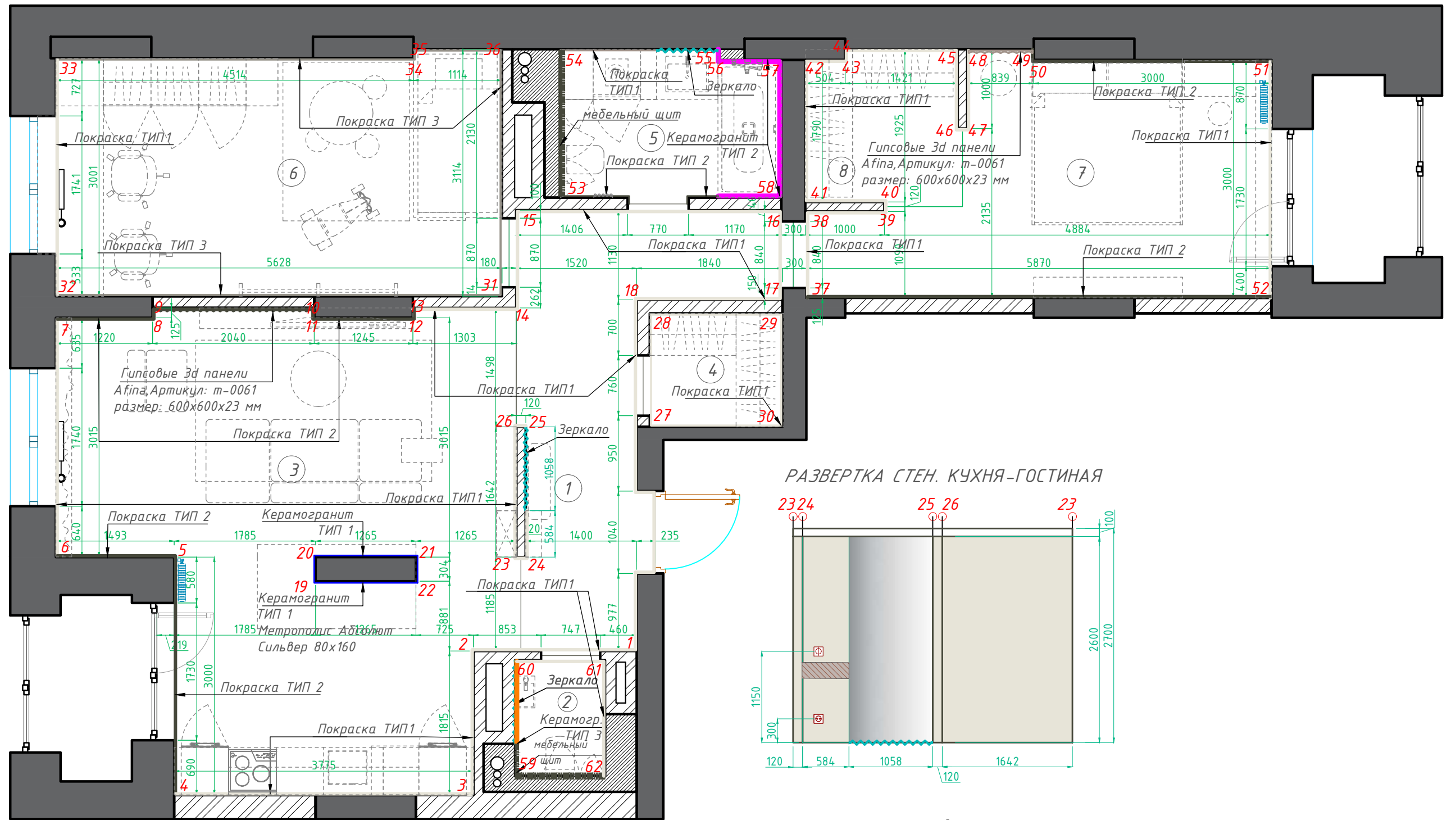

РАЗВЕРТКА СТЕН. КУХНЯ-ГОСТИНАЯ

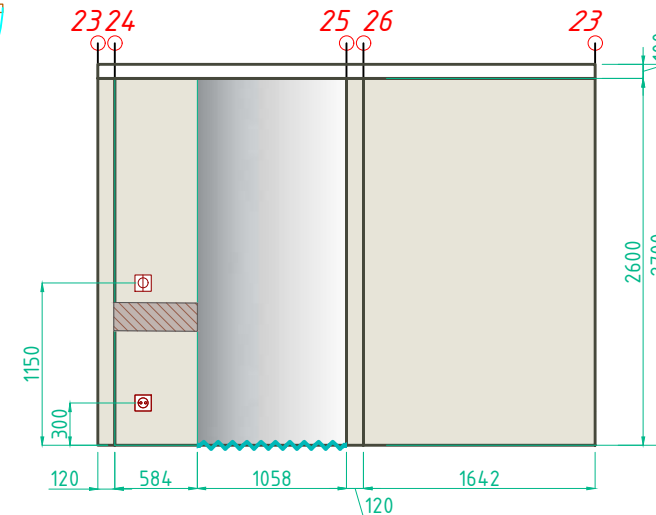

ЭКСПЛИКАЦИЯ ПОМЕЩЕНИЙ

№ пом.	Наименование	Площадь м ²
1	Прихожая	10,86
2	Санузел	1,70
3	Кухня-гостиная	30,34
4	Гардеробная 1	2,44
5	Ванная	5,17
6	Спальня детская	17,08
7	Спальня родителей	14,10
8	Гардеробная 2	3,75
	Общая площадь	85,44

h=2.610 Н- от пола до НАТЯЖНОГО потолка

- Существующие стены/перегородки (кирпич)
- Существующие стены/перегородки из монолитного бетона
- Приборы отопления (радиаторы)
- Коммуникации (водоснабжение и канализация)
- Вентиляционные шахты

Примечание:

1. Из-за существующей кривизны стен, возведенных застройщиком, размеры могут незначительно отличаться. Размеры уточнять после выравнивания стен, пола, потолка.
2. Данный план читать совместно с развертками стен.

АИ		УЛ. 78 ДОБРОВОЛЬЧЕСКОЙ БРИГАДЫ 25, КВ.71		
ГИП	Гарбенко Е.В.	ПЛАН МАРКИРОВКИ И ОТДЕЛКИ СТЕН ДЛЯ РАЗВ.	ЛИСТ	ЛИСТОВ
	Берзина М.В.		15	24

РАЗВЕРТКИ СТЕН. ПРИХОЖАЯ. КУХНЯ-ГОСТИНАЯ

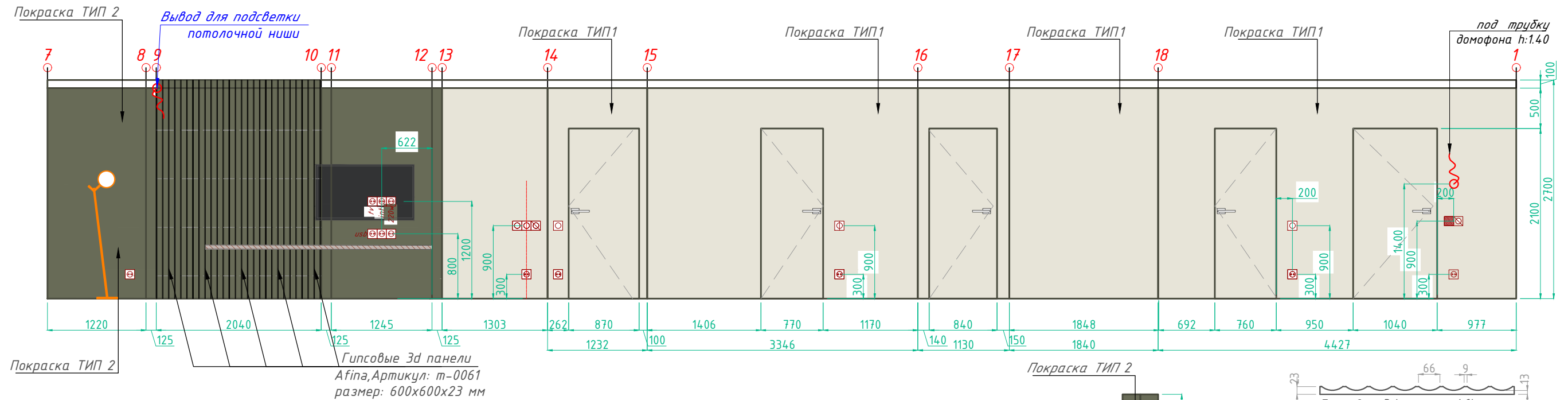
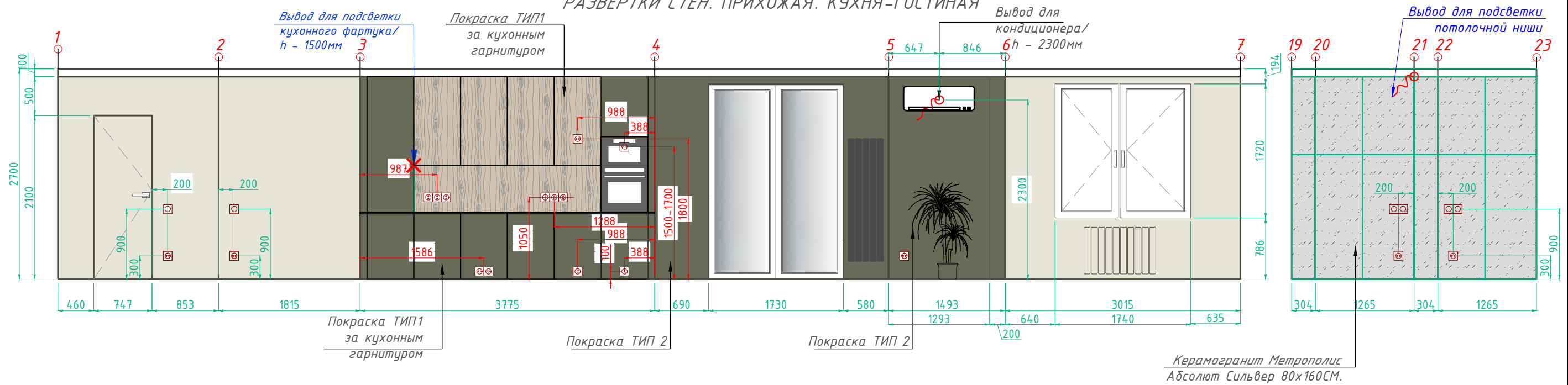

Ведомость отделки. Прихожая. Кухня-гостиная

№ поз.	Наименование	Условное обозначение	S, м ²	+10%	Примечание
		Стены			
1	Покраска Тип 1		59,24	-	подбор цвета согласно 3D совместно с дизайнером
2	Керамогранит Метрополис Абсолют Сильвер 80x160		8,50	9,35	подбор цвета согласно 3D совместно с дизайнером
3	Покраска Тип 2		20,28	-	подбор цвета согласно 3D совместно с дизайнером
4	Гипсовые 3d панели Afina, Артикул: m-0061 размер: 600x600x23 мм			-	подбор цвета согласно 3D совместно с дизайнером
		Пол			
5	Ламинат my floor chalet дуб жирона m1019		41,20	-	подбор вида согласно 3D совместно с дизайнером

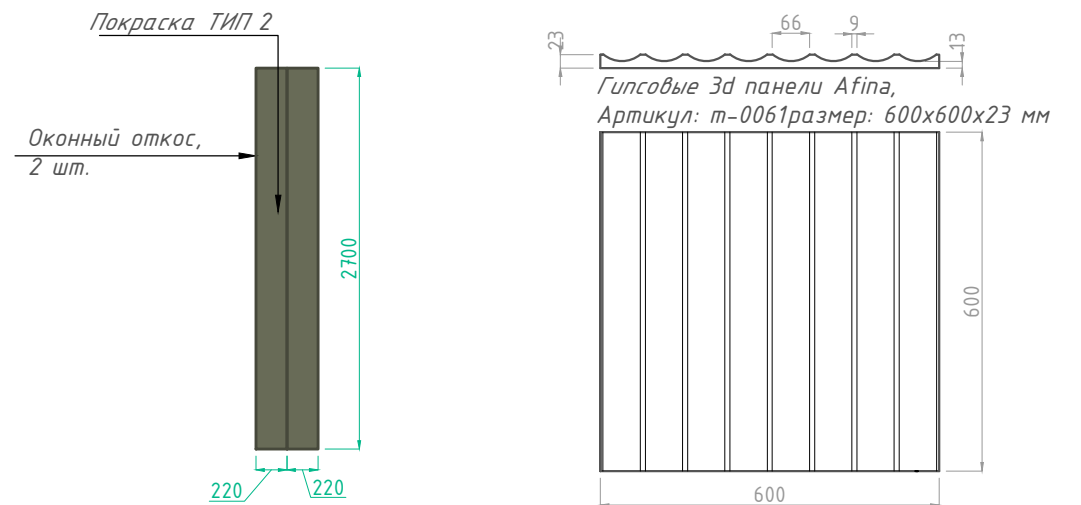

- Примечание:
- Из-за существующей кривизны стен, возведенных застройщиком, размеры могут незначительно отличаться. Размеры уточнять после выравнивания стен, пола, потолка.
 - Привязка дана от чистовых стен.
 - Смотреть План маркировки и отделки стен для разверток ЛИСТ №15

Формат А3

АИ		УЛ. 78 ДОБРОВОЛЬЧЕСКОЙ БРИГАДЫ 25, КВ.71		
ГИП	Гарбенко Е.В.	РАЗВЕРТКИ СТЕН. ПРИХОЖАЯ. КУХНЯ-ГОСТИНАЯ	ЛИСТ	ЛИСТОВ
	Берзина М.В.		16	24

РАЗВЕРТКИ СТЕН. СПАЛЬНЯ ДЕТСКАЯ.

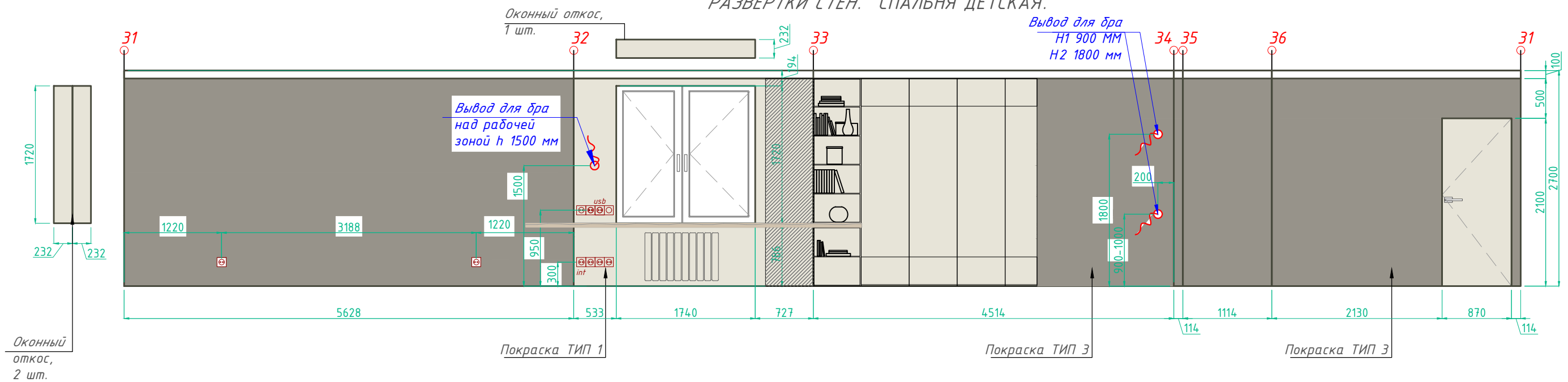

ПЛАН МАРКИРОВКИ СТЕН И ОТДЕЛОЧНЫХ МАТЕРИАЛОВ

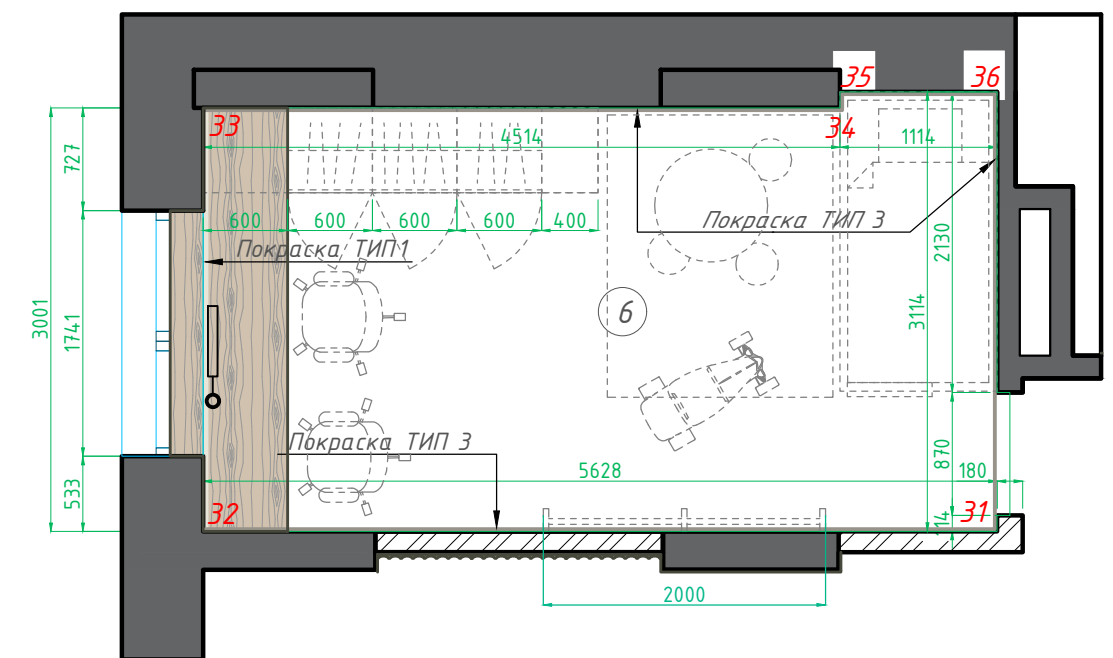

Примечание:

1. Из-за существующей кривизны стен, возведенных застройщиком, размеры могут незначительно отличаться. Размеры уточнять после выравнивания стен, пола, потолка.
2. Привязка дана от чистовых стен.
3. Смотреть План маркировки и отделки стен для разверток ЛИСТ №15

Ведомость отделки. Спальня детская.

№ поз.	Наименование	Условное обозначение	S, м ²	+10%	Примечание
		Стены			
1	Покраска Тип 1		7,80	-	подбор цвета согласно 3D совместно с дизайнером
2	Покраска Тип 3		35,83	-	подбор цвета согласно 3D совместно с дизайнером
		Пол			
5	Ламинат my floor chalet дуб жирона м1019		17,08	-	подбор вида согласно 3D совместно с дизайнером

ЭКСПЛИКАЦИЯ ПОМЕЩЕНИЙ

№ пом.	Наименование	Площадь м ²
1	Прихожая	10,86
2	Санузел	1,70
3	Кухня-гостиная	30,34
4	Гардеробная 1	2,44
5	Ванная	5,17
6	Спальня детская	17,08
7	Спальня родителей	14,10
8	Гардеробная 2	3,75
	Общая площадь	85,44

Формат А3

АИ

Ул. 78 ДОБРОВОЛЬЧЕСКОЙ БРИГАДЫ 25, КВ.71

ГИП
Гарбенко Е.В.
Берзина М.В.

РАЗВЕРТКИ СТЕН. СПАЛЬНЯ ДЕТСКАЯ.

лист 17
листов 24

РАЗВЕРТКИ СТЕН. СПАЛЬНЯ РОДИТЕЛЕЙ. ГАРДЕРОБНАЯ 2.

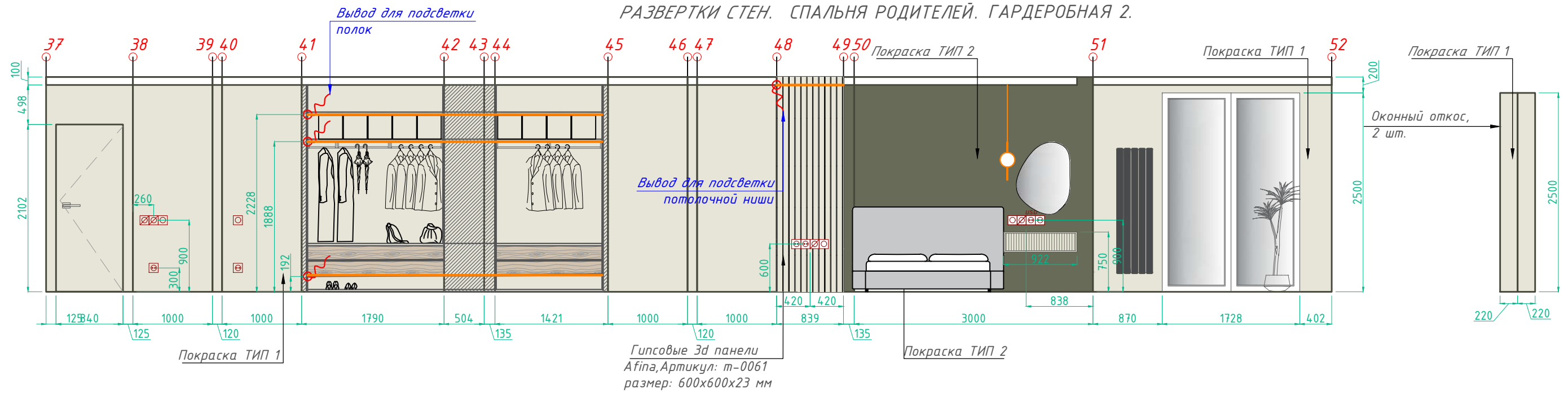

ПЛАН МАРКИРОВКИ СТЕН И ОТДЕЛОЧНЫХ МАТЕРИАЛОВ

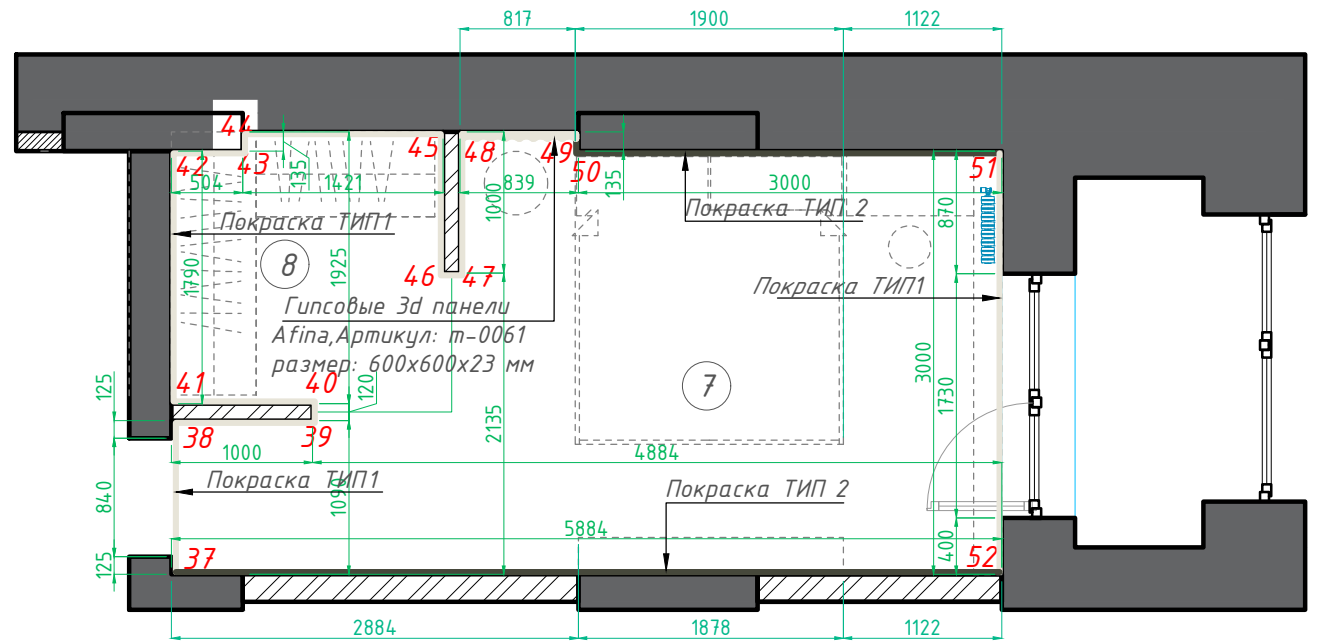
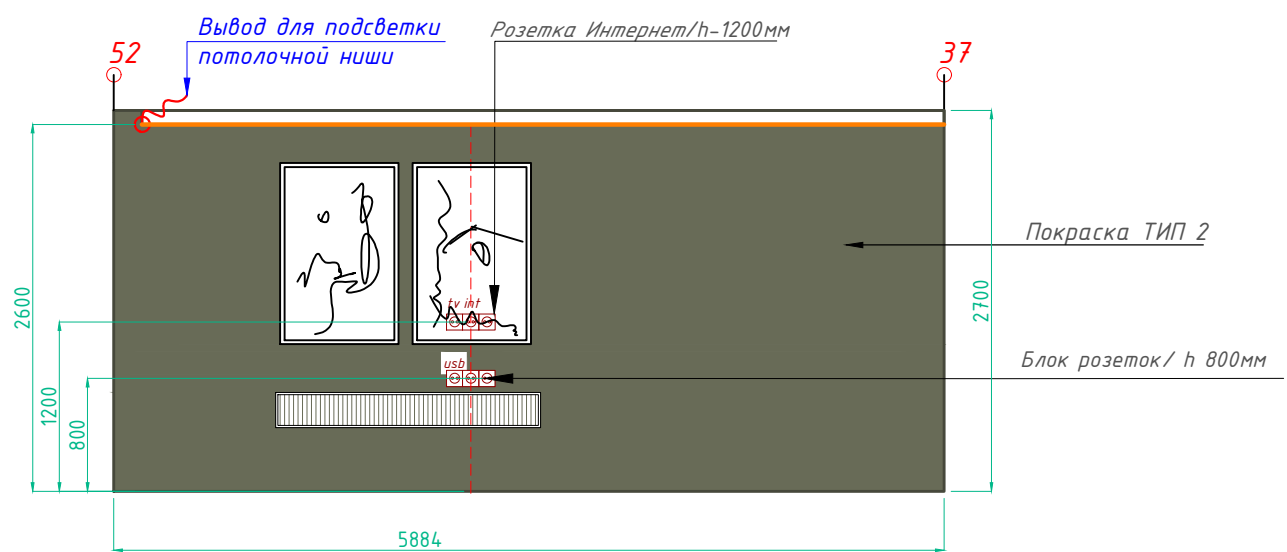

Примечание:
 1. Из-за существующей кривизны стен, возведенных застройщиком, размеры могут незначительно отличаться. Размеры уточнять после выравнивания стен, пола, потолка.
 2. Привязка дана от чистовых стен.
 3. Смотреть План маркировки и отделки стен для разверток ЛИСТ №15

Ведомость отделки. Прихожая. Кухня-гостиная

№ поз.	Наименование	Условное обозначение	S, м ²	+10%	Примечание
		Стены			
1	Покраска Тип 1		26,76	-	подбор цвета согласно 3D совместно с дизайнером
2	Покраска Тип 2		24,62	-	подбор цвета согласно 3D совместно с дизайнером
3	Гипсовые 3d панели Afina, Артикул: m-0061 размер: 600x600x23 мм		2,26	-	подбор цвета согласно 3D совместно с дизайнером
		Пол			
4	Ламинат my floor chalet дуб жирона м1019		14,10	-	подбор вида согласно 3D совместно с дизайнером

ЭКСПЛИКАЦИЯ ПОМЕЩЕНИЙ

№ пом.	Наименование	Площадь м ²
1	Прихожая	10,86
2	Санузел	1,70
3	Кухня-гостиная	30,34
4	Гардеробная 1	2,44
5	Ванная	5,17
6	Спальня детская	17,08
7	Спальня родителей	14,10
8	Гардеробная 2	3,75
	Общая площадь	85,44

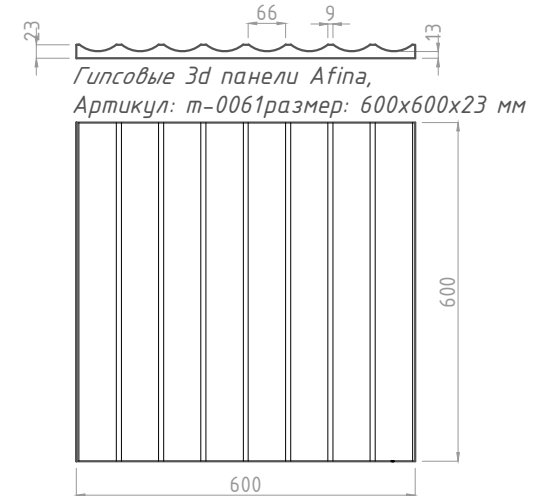

РАЗВЕРТКИ СТЕН. ВАННАЯ.

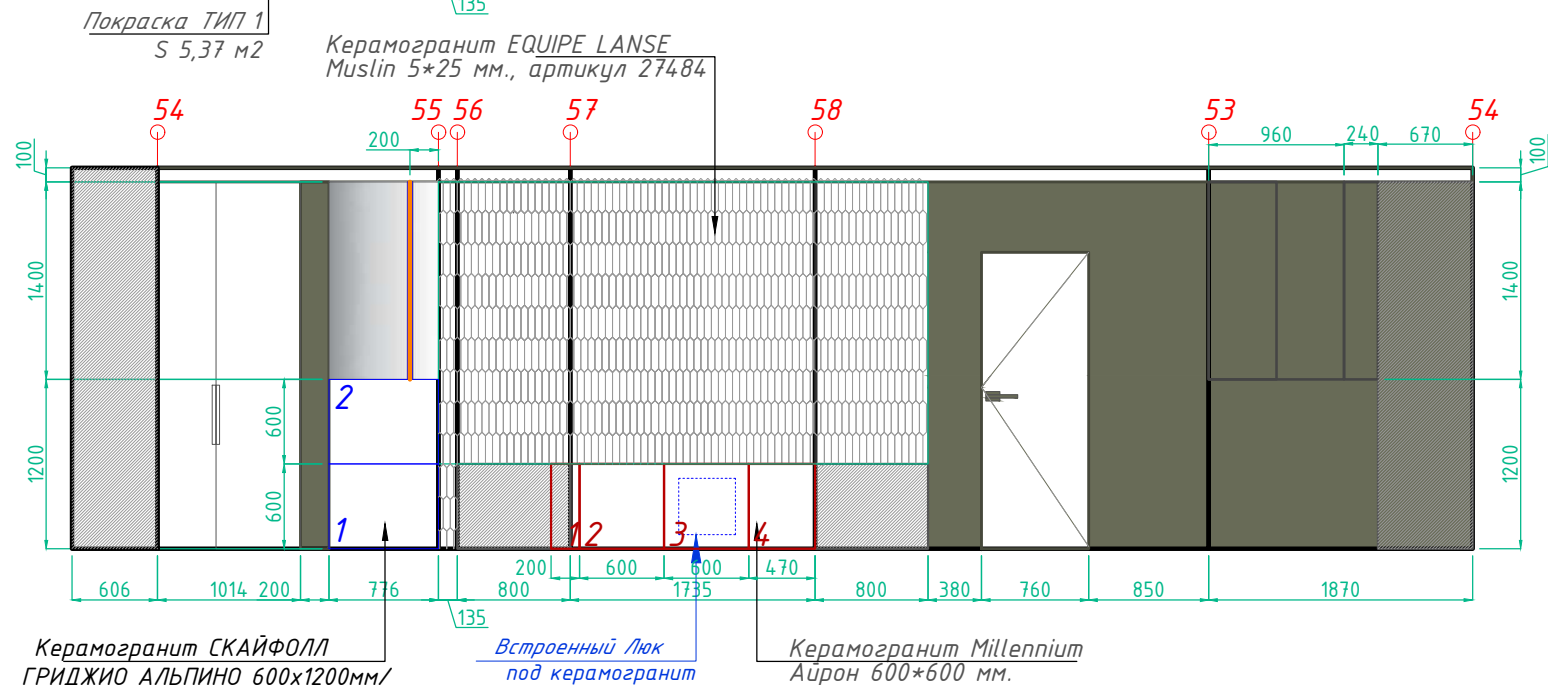
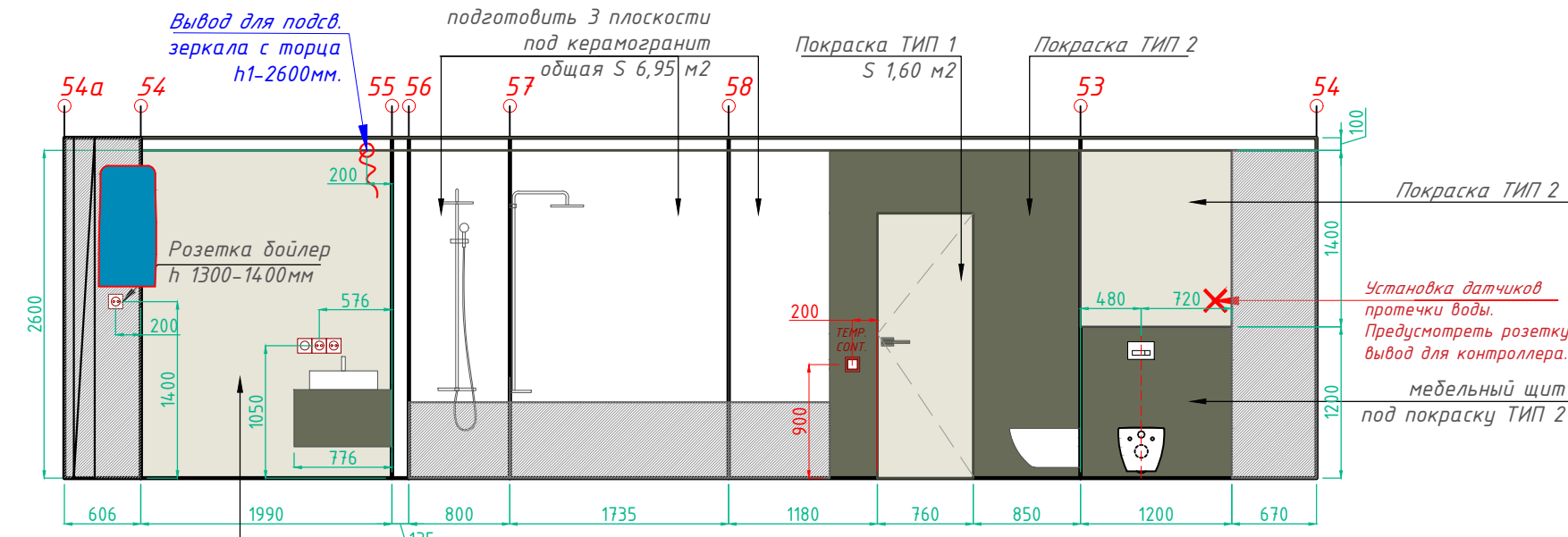

ПЛАН МАРКИРОВКИ СТЕН И ОТДЕЛОЧНЫХ МАТЕРИАЛОВ

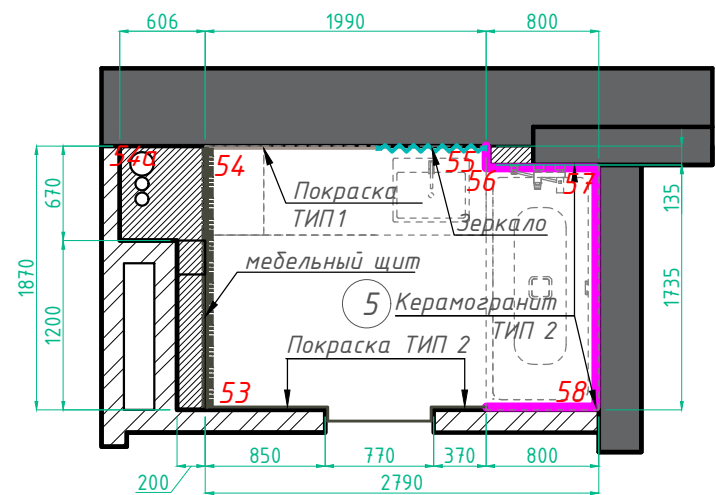

Ванна акриловая встраиваемая. Размером 1700x800мм. Расположение слива зависит от модели, уточнить согласно техническому документу. Указанный размер-центровка для установки.

ПЛАН САНТЕХНИКИ.

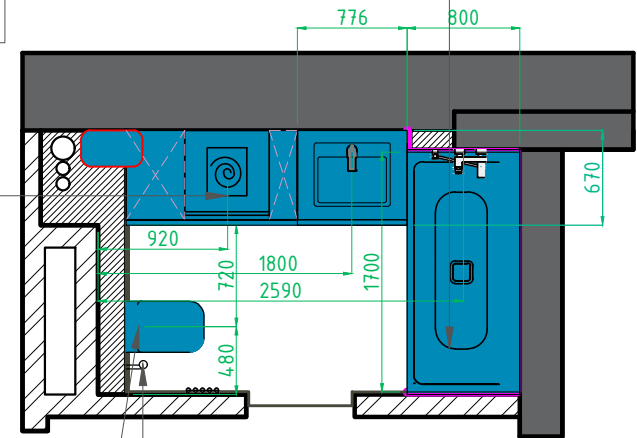

ПЛАН ПОЛА.

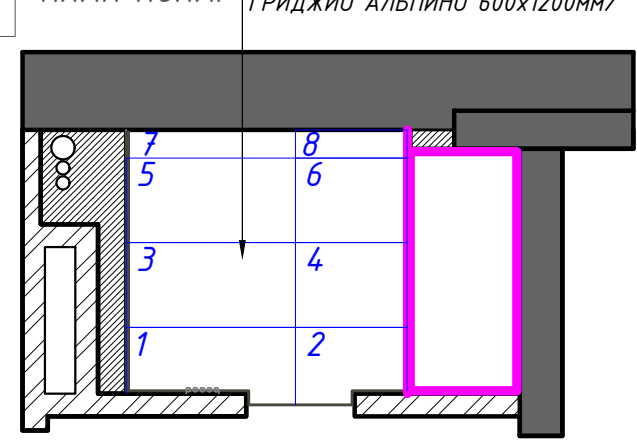

Ведомость отделки. Ванная.

№ поз.	Наименование	Условное обозначение	S, м ²	+10%	Примечание
		Стены			
1	Покраска Тип 1		10,21	-	подбор цвета согласно 3D совместно с дизайнером
2	Покраска Тип 2		7,18	-	подбор цвета согласно 3D совместно с дизайнером
3	Керамогранит EQUIPE LANSE Muslin 5*25 мм., артикул 27484		6,95	7,64	подбор вида согласно 3D совместно с дизайнером.
4	Керамогранит Millennium Айрон 600*600 мм.		11,22	12,34	подбор вида согласно 3D совместно с дизайнером.
		Пол			
5	Керамогранит SKAYFOLL ГРИДЖИО АЛЬПИНО 600x1200мм/	2	5,17	6,00	подбор вида согласно 3D совместно с дизайнером.



1. Раскладывать плитку по стенам от ЧИСТОГО УРОВНЯ ПОЛА.
2. Количество керамической плитки заказать с 10% запасом!
3. На внешних углах плитку зашлифовать под 45°, ни в коем случае внахлест, см рис. 1.
4. Ширина швов 1,5-2 мм. При раскладке ширина швов не учитывалась!
5. По всем вопросам в раскладке плитки и ее количестве 78 Добровольческой Бригады дом 25, менеджер Ирина т.с. 8 962 066 24 70

Формат А3

АИ		УЛ. 78 ДОБРОВОЛЬЧЕСКОЙ БРИГАДЫ 25, КВ.71		
ГИП	Гарбенко Е.В.	РАЗВЕРТКИ СТЕН. ВАННАЯ.	ЛИСТ	ЛИСТОВ
	Берзина М.В.		19	24

РАЗВЕРТКИ СТЕН. ГАРДЕРОБНАЯ 1.

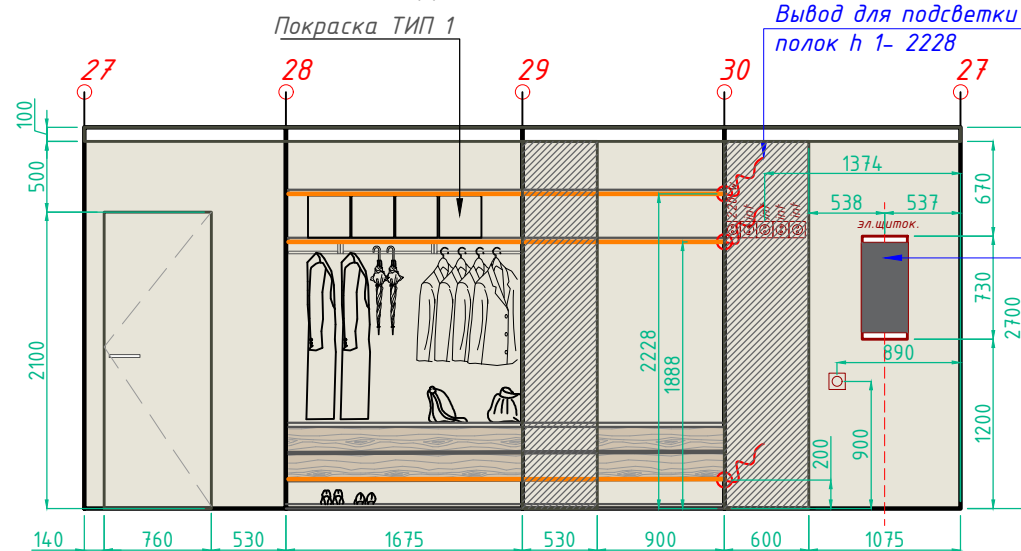

Электрический щиток распределительный, встраиваемый

ПЛАН МАРКИРОВКИ СТЕН И ОТДЕЛОЧНЫХ МАТЕРИАЛОВ

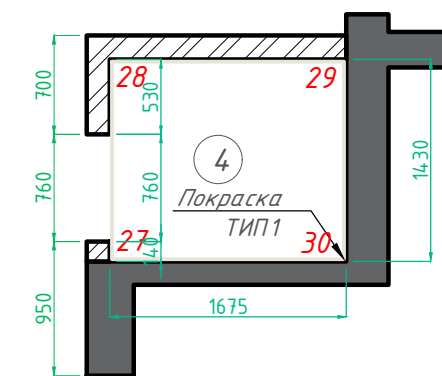

РАЗВЕРТКИ СТЕН. САМУЗЕЛ

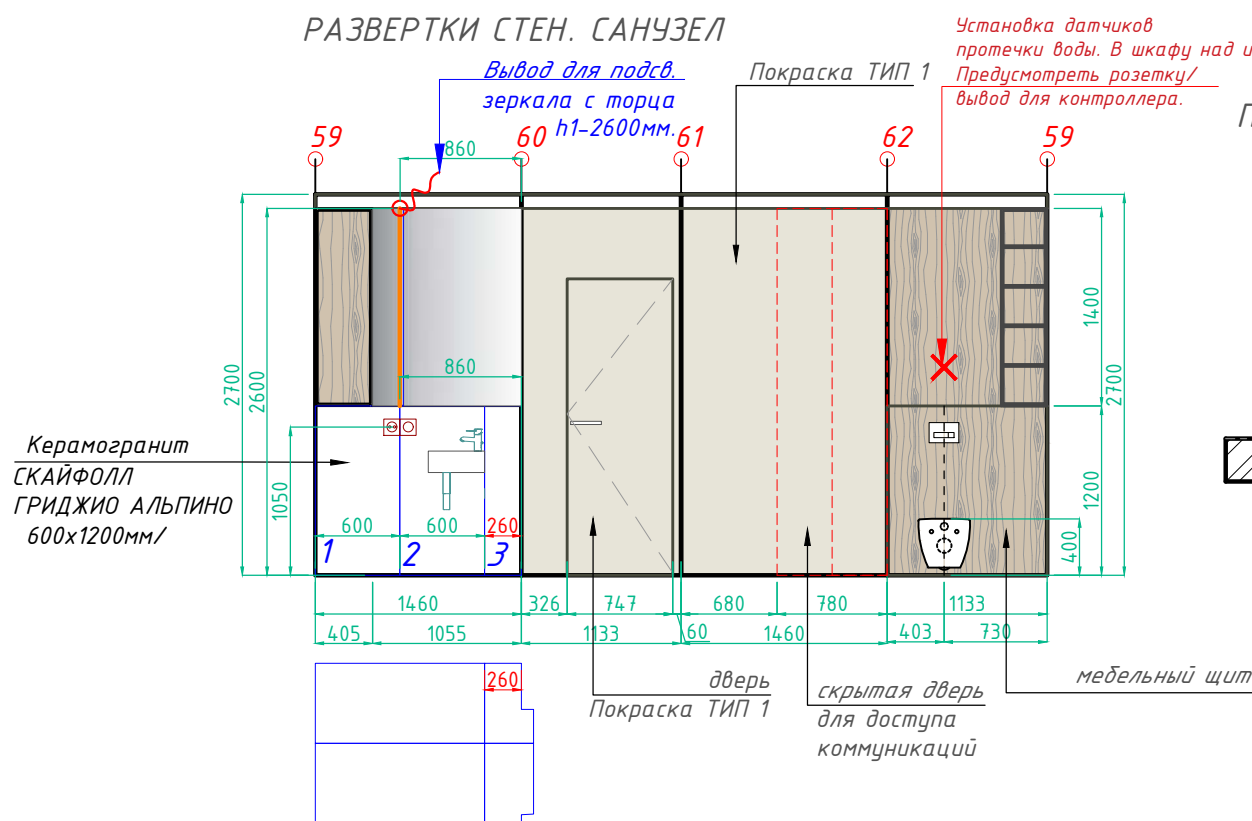

ПЛАН САНТЕХНИКИ.

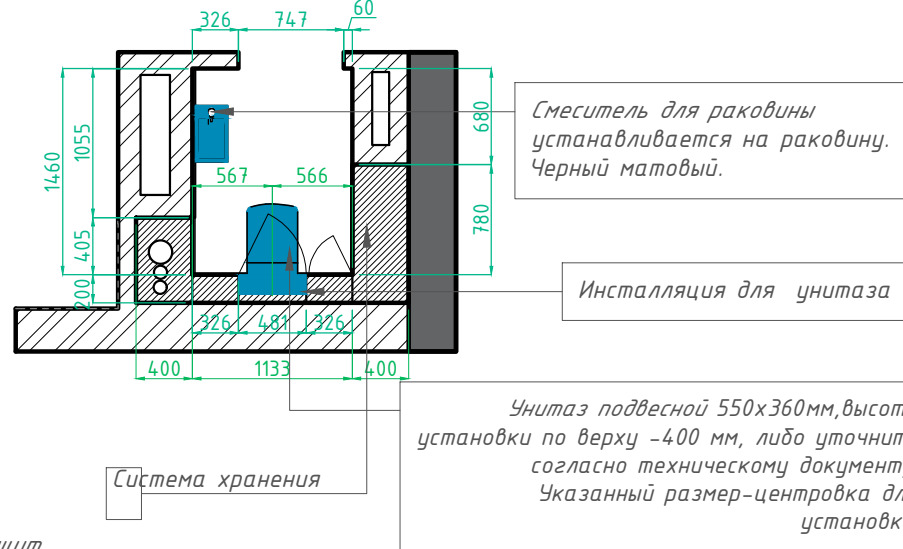

ПЛАН ПОЛА.

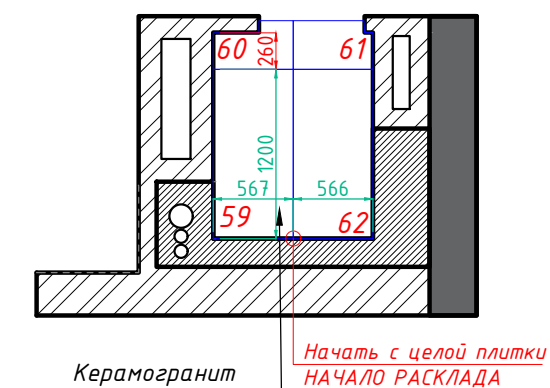

Ведомость отделки. Санузел.

1. Раскладывать плитку по стенам от ЧИСТОГО УРОВНЯ ПОЛА.
2. Количество керамической плитки заказать с 10% запасом!
3. На внешних углах плитку зашлифовать под 45°, ни в коем случае внахлест, см рис. 1.
5. Ширина швов 1,5-2 мм. При раскладке ширина швов не учитывалась!
6. По всем вопросам в раскладке плитки и ее количество 78 Добровольческой Бригады дом 25, менеджер Ирина т.с. 8 962 066 24 70

Ведомость отделки. Гардеробная.

№ поз.	Наименование	Условное обозначение	S, м ²	+10%	Примечание	№ поз.	Наименование	Условное обозначение	S, м ²	+10%		
											лист	листов
		Стены						Стены				
1	Покраска Тип 1		15,77	-	подбор цвета согласно 3D совместно с дизайнером	1	Покраска Тип 1		15,77	-		
2	Мебельный щит		1,35	-	подбор цвета согласно 3D совместно с дизайнером			Пол				
3	Керамогранит СКАЙФОЛЛ ГРИДЖИО АЛЬПИНО 600x1200мм/	2	1,75	2,00	подбор цвета согласно 3D совместно с дизайнером	2	Ламинат my floor chalet дуб жирона м1019		2,44	-		
4		Пол					АИ	Ул. 78 ДОБРОВОЛЬЧЕСКОЙ БРИГАДЫ 25, КВ.71				
5	Керамогранит СКАЙФОЛЛ ГРИДЖИО АЛЬПИНО 600x1200мм/	2	1,71	2,00	подбор вида согласно 3D совместно с дизайнером.	ГИП	Гарбенко Е.В. Берзина М.В.	РАЗВЕРТКИ СТЕН. ГАРДЕРОБНАЯ 1. РАЗВЕРТКИ СТЕН. САМУЗЕЛ			лист	листов
											20	24

ВИЗУАЛИЗАЦИЯ. Прихожая

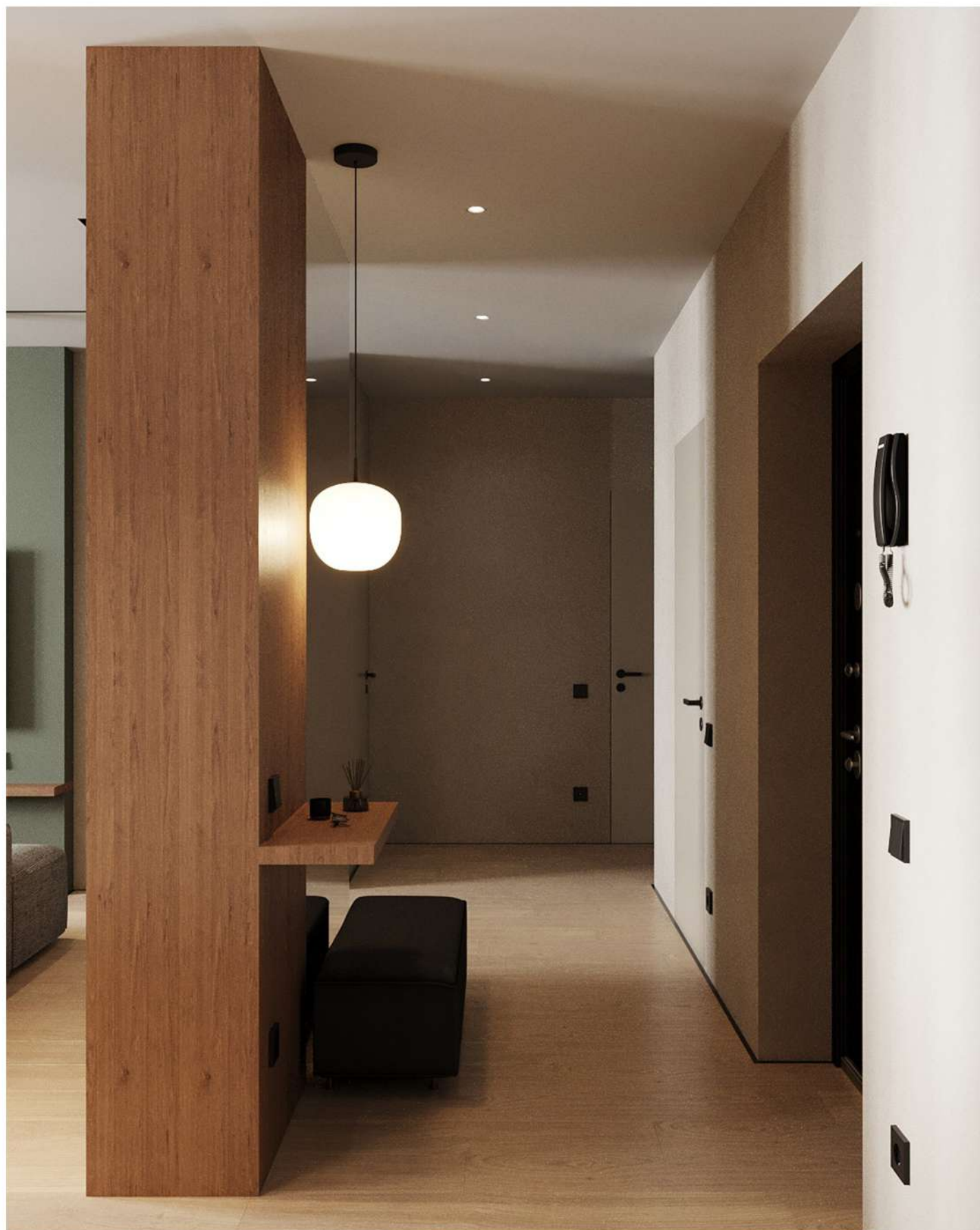

Кухня-гостиная



ВИЗУАЛИЗАЦИЯ. Кухня-гостиная



ВИЗУАЛИЗАЦИЯ. Кухня-гостиная



ВИЗУАЛИЗАЦИЯ. Кухня-гостиная

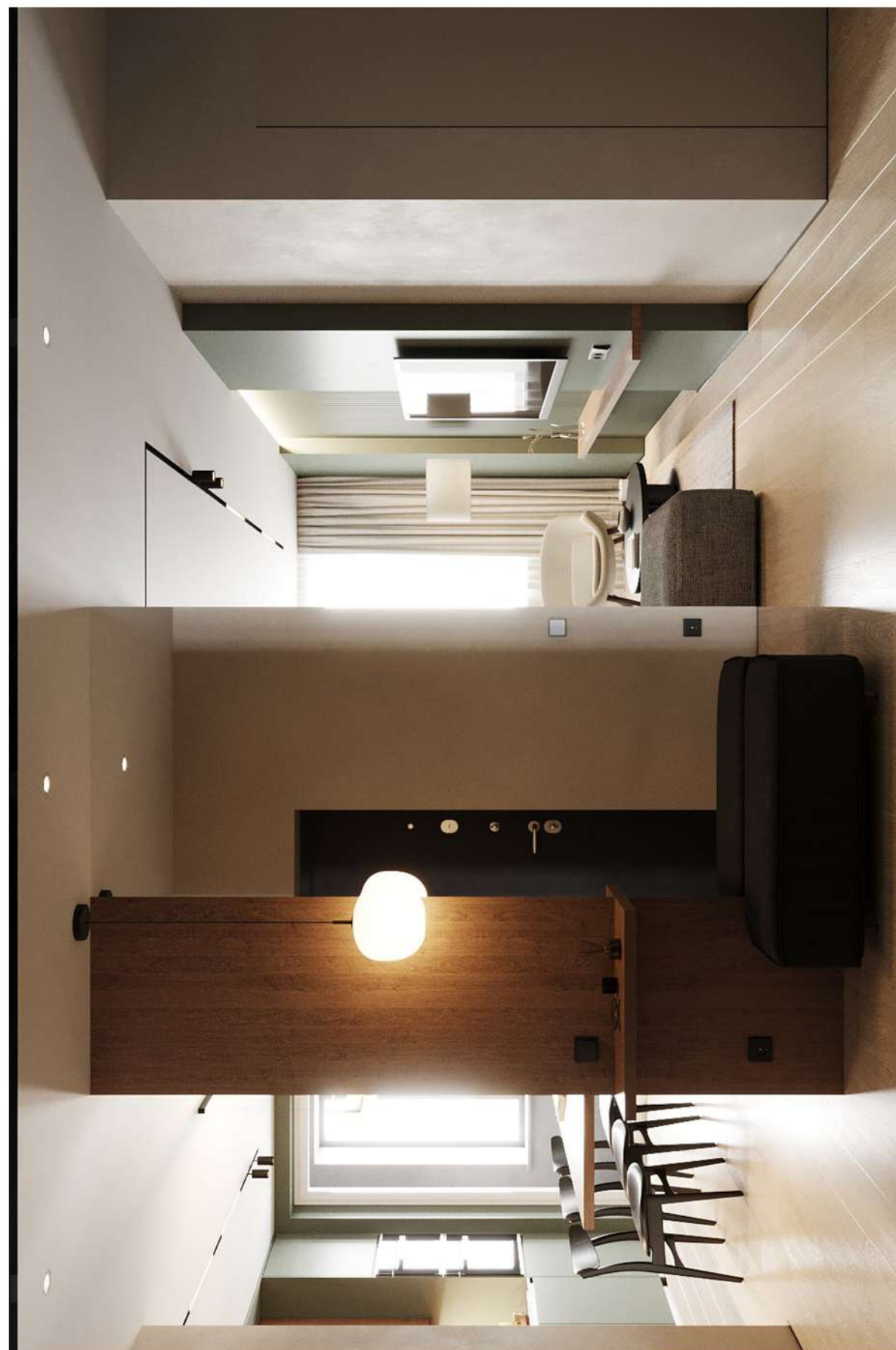

ВИЗУАЛИЗАЦИЯ. Кухня-гостиная

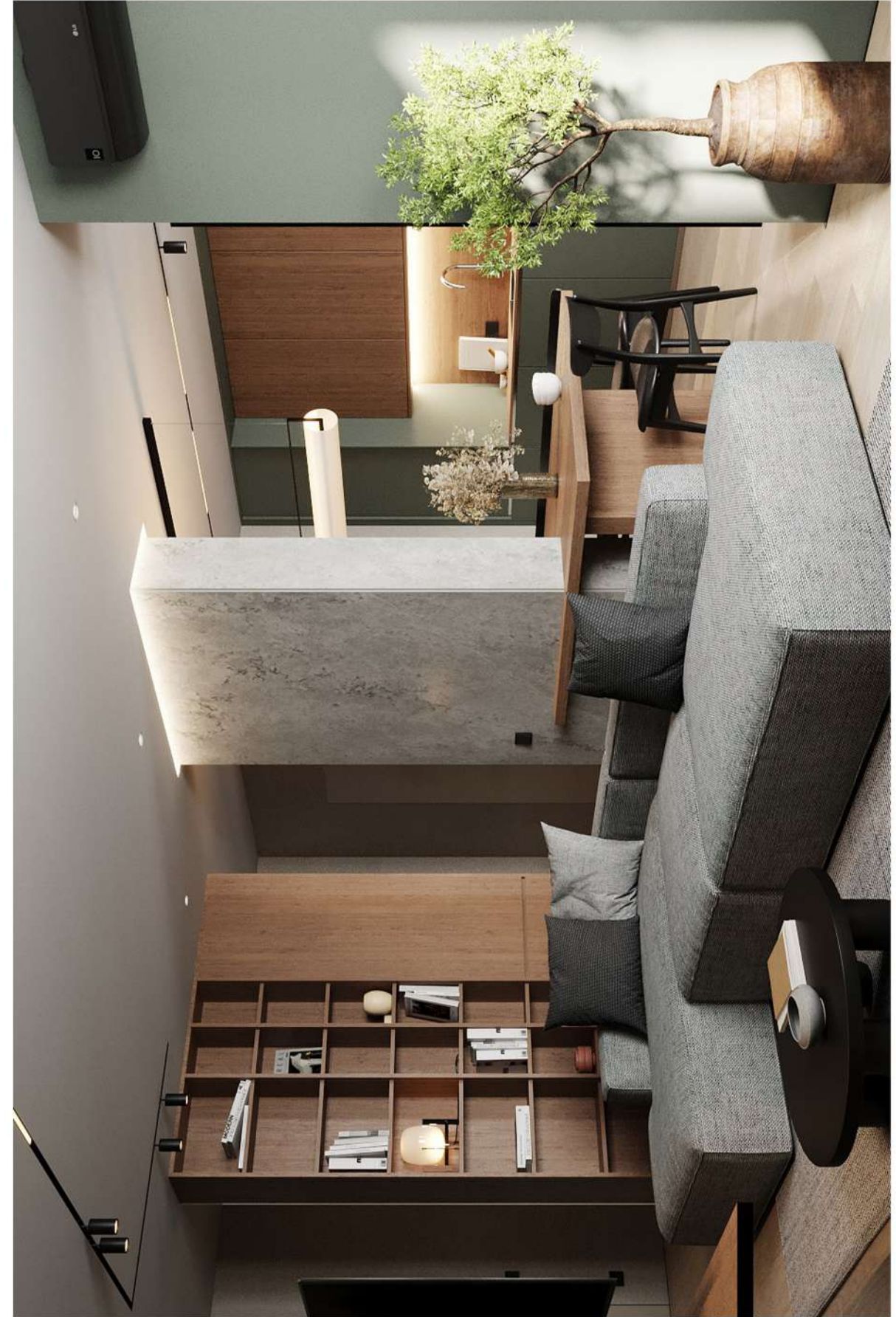



ВИЗУАЛІЗАЦІЯ. Спальня



ВИЗУАЛІЗАЦІЯ. Спальня



ВИЗУАЛІЗАЦІЯ. Спальня



ВИЗУАЛИЗАЦИЯ. Детская



ВИЗУАЛИЗАЦИЯ. Детская



ВИЗУАЛИЗАЦИЯ. Детская



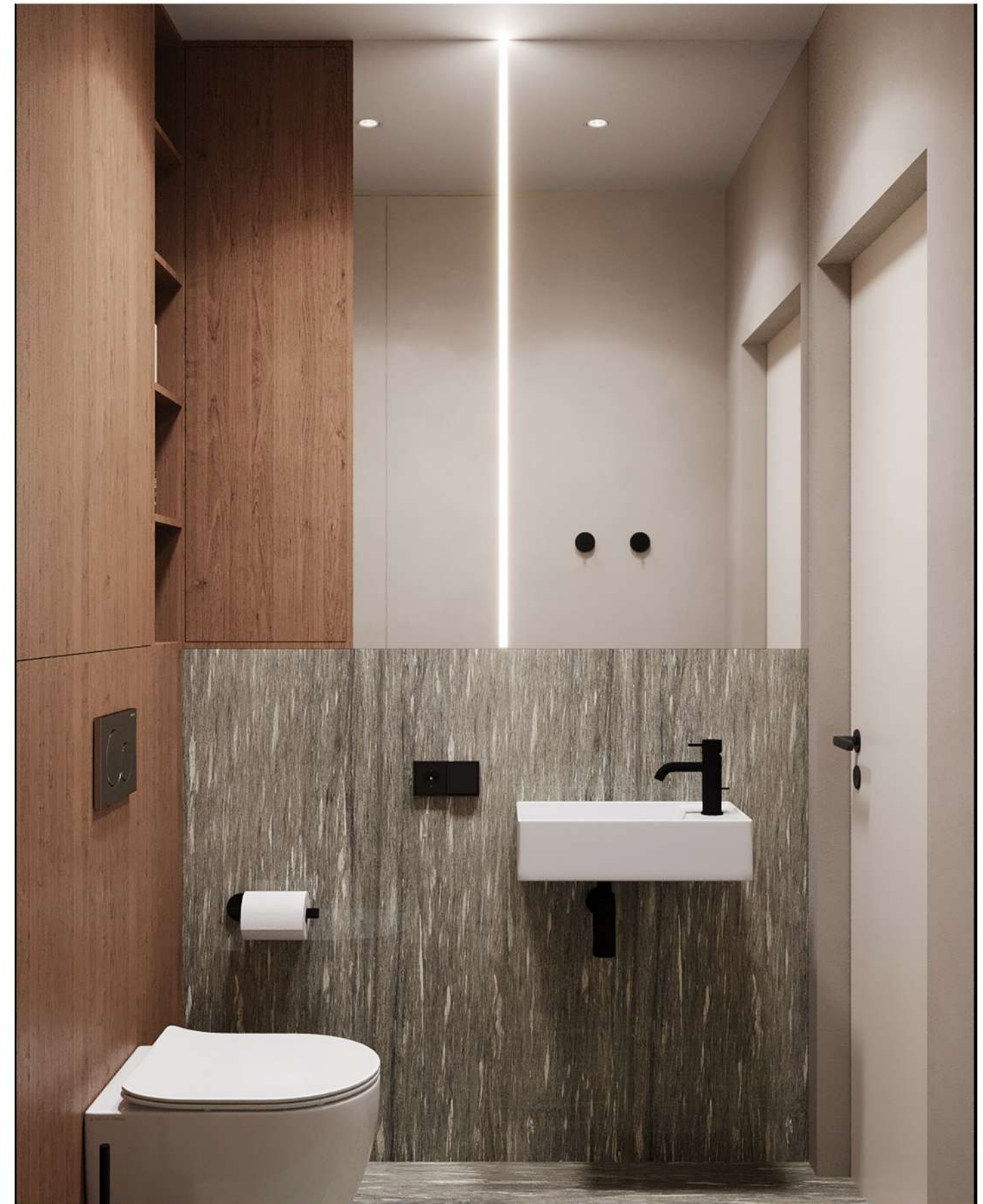
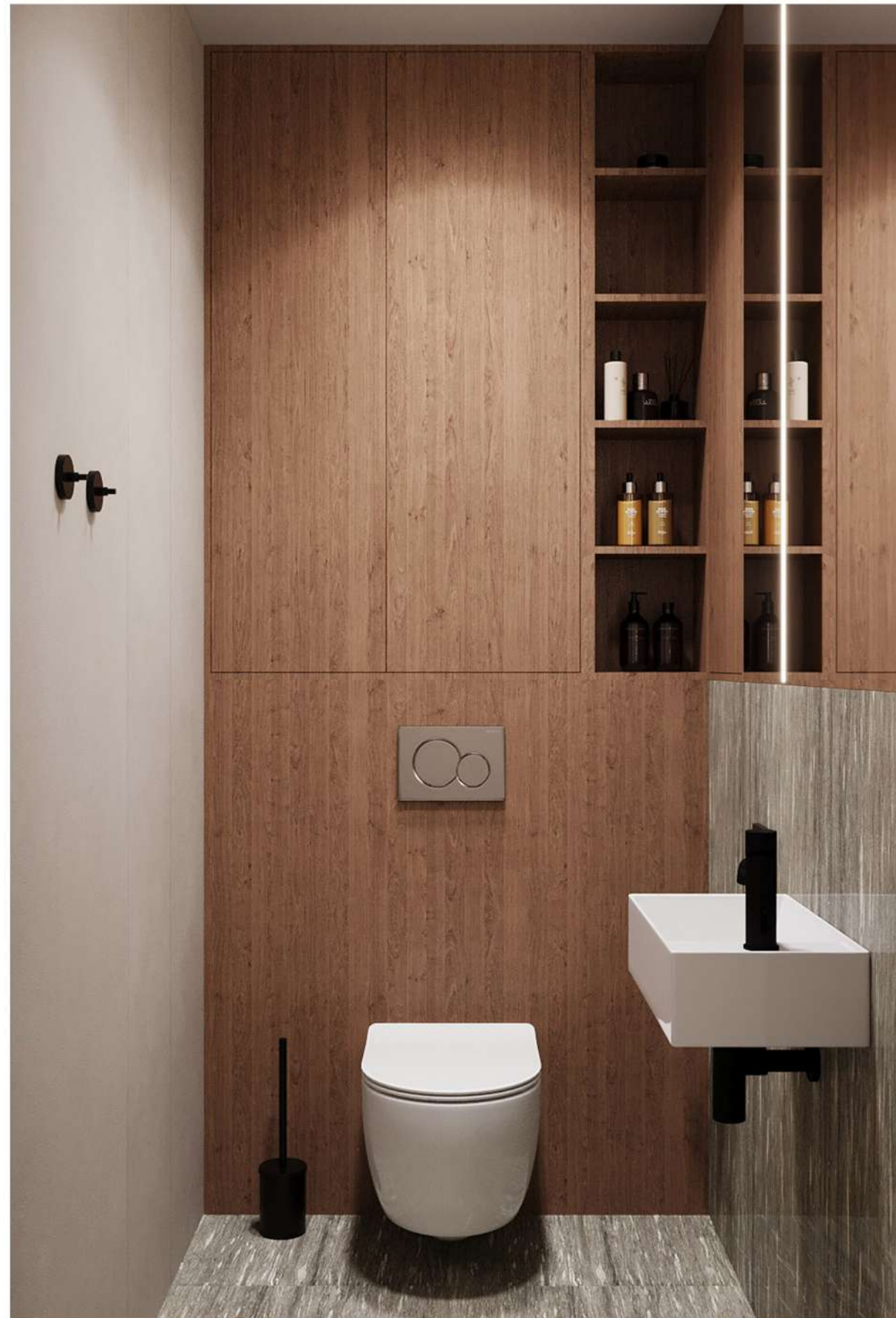

ВИЗУАЛИЗАЦИЯ. Ванная комната



ВИЗУАЛИЗАЦИЯ. Ванная комната

